

平成26年度 日出町の財務諸表を公表します

新地方公会計制度のはじまり

平成18年8月の「地方公共団体における行政改革の更なる推進のための指針（地方行革新指針）」における「新地方公会計制度研究会報告書」で、「地方公共団体財務書類作成にかかる基準モデル」又は「地方公共団体財務書類作成にかかる総務省方式改訂モデル」による普通会計及び連結の財務諸表4表（貸借対照表、行政コスト計算書、資金収支計算書、純資産変動計算書）を整備すること、との方針が示されたことにより新地方公会計制度が導入されることになりました。

これらの新地方公会計制度に基づく財務諸表は、資産や債務といったストック情報を活用した行政経営の改革改善に活かすことを目的としています。

現在の地方公共団体の会計制度は、その年にどのような収入があり、それを何に使ったかという現金の動きが分かりやすい仕組みになっています。しかし、自治体が今までに整備してきた資産や、行政サービスのコストがどのくらいかかっているかという情報は、分かりにくい点があります。そこで、国が示した基準に基づき、資産・負債などの状況や、行政サービスのコストがどのくらいかかっているかなどを示した4つの財務諸表を作成しました。

財務諸表は（1）貸借対照表（2）行政コスト計算書（3）純資産変動計算書（4）資金収支計算書の4表です。財務諸表4表の相関関係は次のとおりです。

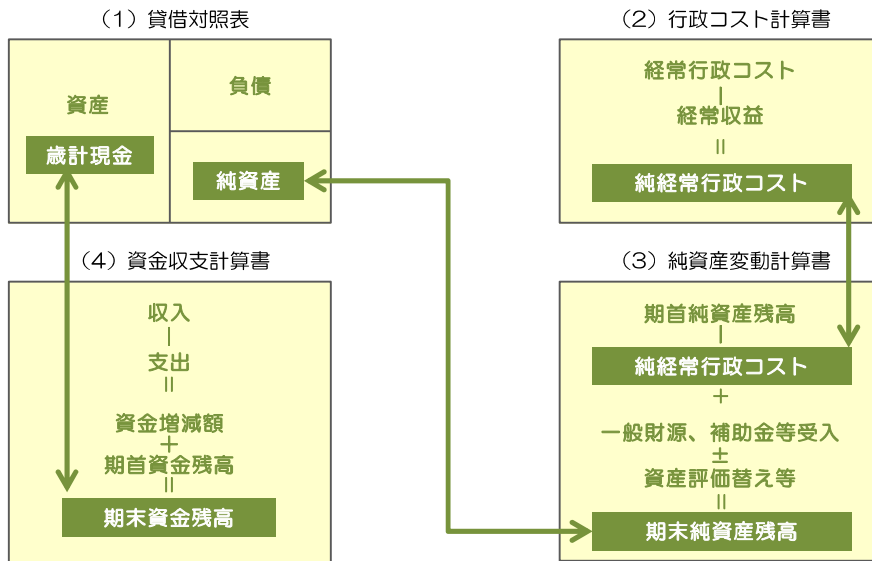

◆ 財務諸表を家計に例えると ◆

貸借対照表

家庭の財産（資産）や住宅ローン残高など借金（負債）、頭金などの負担済み金（純資産）を示したものです。

行政コスト計算書

生活費などの日常的にかかる現金支出と、現金支出を伴わない費用が1年間でどれだけかかっているかを示したものです。現金支出には、家や車などの財産になる支出は含まれません。また、現金支出を伴わない費用とは減価償却費などのことです。

純資産変動計算書

家庭の財産のうち、すでに支払いを終えたものが1年間にどのような内容で増減したかを示しています。

資金収支計算書

家計においての家計簿にあたります。1年間の現金の収入と支出を、日常生活の収支（経常的収支）、財産購入の収支（公共資産整備収支）、借金返済や資金運用（投資・財務的収支）に分けています。

貸借対照表

Balance Sheet

町がどれほどの資産を所有し、債務を負っているかのバランスを明らかにしたものです。町の資産と、その資産をどのような財源（負債や純資産）で賄ってきたかが分かります。左側にこれまで取得した土地や建物・預金などの「資産」を、右側にその資産を形成したことによる将来世代の負担である「負債」と、これまでの世代が既に負担したものの「純資産」を表しています。

資産の部		負債の部	
【公共資産】	30,384,220	【固定負債】	10,560,119
		地方債	8,969,581
【投資等】	1,067,999		
投資及び出資金	53,488	その他	1,431,394
基金等	777,329	【流動負債】	1,035,862
その他	237,182	翌年度償還予定地方債	805,388
		…一年以内に償還期限の到来する地方債	
【流動資産】	2,216,234	賞与引当金	106,800
現金・預金	1,981,316	…将来支払う事になるであろう賞与	
(うち歳計現金)	(345,937)	その他	123,674
未収金	234,918	負債合計	11,595,981
		純資産の部	
		純資産合計	22,072,472
資産合計	33,668,453	負債及び純資産合計	33,668,453

(単位：千円)

家計に例えると



- ・公共資産は、家や家具や車など
- ・投資は、定期預金や積立保険金や株など
- ・流動資産は、普通預金やタンス預金など
- ・負債は、まだ払い終わっていないローン残高や子供に将来かかる進学費用など

住民一人あたりが納めたお金 総額 約117万8200円

- ・公共資産 約106万3200円
- ・投資 約3万7400円
- ・流動資産 約7万7600円
- ・固定負債 約36万9500円
- ・流動負債 約3万6200円
- ・純資産 約77万2500円

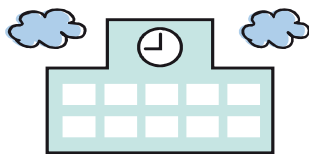

主な財政用語について

- 【資産の部】道路、小・中学校など公共施設の現在価値のほか、他団体に對する出資金や預金など、これまで積み上げてきた金額。
- 【負債の部】借入金などの残高、退職手当の引当金など、将来の世代が負担しなければならぬ金額。
- 【純資産の部】資産のうち税金などによつて形成され、これまでの世代が負担した金額。
- 【公共資産】自治体が所有する公共施設のうち、長期資産（公営施設）の行政サービス提供に使用される資産。
- 【投資等】自治体が保有する有価証券や、公営企業・関係団体への出資金などの総額。
- 【流動資産】原則として1年以内に現金化される資産や、現金・預金・地方税などの未収金の総額。
- 【固定負債】長期借入金や退職給与引当金など、返済期限が1年以上の負債。
- 【流動負債】1年以内の返済が可能な負債。

行政コスト計算書

Profit and Loss statement

企業会計における損益計算書の自治体版で、利益の追求を目的とする企業とは違い、営利を目的としない行政サービスの提供にどれだけの費用（コスト）がかかったかを表しています。コストは「人にかかるコスト」や「物にかかるコスト」など、コストの性質別に集計したものと、教育や福祉といった行政サービスの目的別に集計したものとがあります。

区分	金額
人にかかるコスト（人件費など）	3,320,056
物にかかるコスト（物件費など）	2,015,224
移転支出的なコスト（社会保障費・補助金など）	4,304,152
その他のコスト（支払利息など）	297,986
経常費用	9,937,418
使用料・手数料	162,334
分担金・負担金・寄付金	282,556
経常収益	444,890
純経常行政コスト	9,492,528

（単位：千円）

家計に例えると



- ・人にかかるコストは、食費など
- ・物にかかるコストは、水道光熱費・日用品費・旅費など
- ・移転支出的なコストは、医療費・御祝儀・お見舞金など
- ・支払利息は、借金の金利など

住民一人あたりに使ったお金 総額 約33万2200円

人にかかったコスト約11万6200円 移転支出的なコスト 約15万6000円
物にかかったコスト 約7万5000円 その他のコスト 約1万5000円

経常費用



使用料、手数料

約5700円
分担金、負担金、寄付金

経常収入 約9900円

※住民一人あたりに使ったお金＝（経常費用－経常収入）÷ 人口

主な財政用語について

- 【人にかかるコスト】職員給与のほか、賞与引当金や退職手当引当金の繰入額。
- 【物にかかるコスト】行政サービスに必要な経費施設などの維持管理費、減価償却費などの総額。
- 【移転支出的なコスト】補助金や社会保障給付（生活保護費や児童手当など）にかかる費用の総額。
- 【その他のコスト】借金（地方債・一時借入金）の支払利息や、回収不能となった税金などの見込額の総額。
- 【経常費用】自治体の行政活動にかかった費用。
- 【使用料・手数料】自治体の施設を利用した際や、戸籍や住民票、税務証明の発行などに対し徴収する金額。
- 【分担金・負担金・寄付金】特定の事業に要する経費に充てるために、その事業によって利益を受ける住民や会社が一割を負担するお金。
- 【経常収益】行政サービスの対価として徴収する手数料や負担金などの収入。
- 【純経常行政コスト】経常行政コストの総額から経常収益を差し引いた額。

純資産変動計算書

Net Worth matrix

純資産（資産から負債を差し引いた残り）が、今年度中どのように増減したのかを明らかにしたものです。総額としての純資産の変動とともに、どういった財源や要因で増減したのかを表しています。

区分	金額
前年度末の残高	23,736,116
純経常行政コスト	-9,492,528
経常的な収入 (地方税・地方交付税など)	7,989,485
臨時損益 (災害復旧事業費 ・投資損失など)	-147,094
その他	-13,507
当年度末の残高	22,072,472

(単位：千円)

主な財政用語について

【前年度末の残高(期首純資産残高)】
前年度末の貸借対照表における純資産残高。
【純経常行政コスト】
行政コスト計算書で算出した経常行政コストから、受益者負担金などの経常収益を差し引いた額。
【経常的な収入】
収益のうち、地方税や地方交付税など。
【臨時損益】
特別の事由(災害復旧事業費・公共資産売却損益・投資損失など)に基づく臨時の損益。
【当年度末の残高(期末純資産残高)】
当年度末の貸借対照表における純資産残高。

資金収支計算書

Cash Flow

「キャッシュ=お金(現金)」の「フロー=流れ」を明らかにしたものです。町の収支をその性質に応じて、経常的収支、公共資産整備収支、投資・財務的収支に分けて、町のどのような活動に資金が必要なのかを表しています。

区分	金額
前年度末の残高	297,053
経常的収支 (税収・国庫支出金 人件費など)	1,630,041
公共資産整備収支 (国県補助金など)	-313,187
投資・財務的収支	-1,267,970
当年度の資金変動額	48,884
当年度末の残高	345,937

(単位：千円)

主な財政用語について

【経常的収支】
行政サービスの提供で必要となる人件費や物件費などの支出と、地方税や地方交付税などの税収などによる収入。
【公共資産整備収支】
道路や施設の取得のための支出や、公共資産の整備などによる支出と、その財源になる補助金や借入金などの収入。
【投資・財務的収支】
基金への積立額や公債の償還額のための支出と公債発行収入や貸付金の回収額等の収入。



行政コスト計算書

〔 自 平成26年4月 1日
至 平成27年3月31日 〕

【経常行政コスト】

(単位：千円)

	総額	(構成比率)	生活インフラ・国土保全	教育	福祉	環境衛生	産業振興	消防	総務	議会	支払利息	回収不能見込計上額	その他
1	(1)人件費	1,492,213	15.0%	104,475	291,653	145,723	34,682	130,545	6,602	666,493	112,040		0
	(2)退職手当引当金繰入等	1,721,043	17.3%	118,217	367,776	228,989	54,478	210,538	0	709,039	32,006		0
	(3)賞与引当金繰入額	106,800	1.1%	5,621	21,267	10,626	2,529	9,507	481	48,599	8,170		0
	小計	3,320,056	33.4%	228,313	680,696	385,338	91,689	350,590	7,083	1,424,131	152,216		0
2	(1)物件費	1,025,696	10.3%	51,743	239,350	133,666	220,966	64,403	20,860	284,432	10,276		0
	(2)維持補修費	74,556	0.8%	45,945	17,867	1,349	0	3,905	482	5,008	0		0
	(3)減価償却費	914,972	9.2%	395,678	190,688	61,808	1,360	168,458	15,944	81,036	0		0
	小計	2,015,224	20.3%	493,366	447,905	196,823	222,326	236,766	37,286	370,476	10,276	0	0
3	(1)社会保障給付	2,053,741	20.7%		17,766	1,962,943	73,032						0
	(2)補助金等	823,134	8.3%	△ 992	54,125	104,575	151,301	88,898	350,150	71,830	3,247		0
	(3)他会計等への支出額	1,334,150	13.4%	273,298	0	1,012,393	2,308	46,193	0	△ 42	0		0
	(4)他団体への 公共資産整備補助金等	93,127	0.9%	15,899	4,831	56,281	3,398	11,496	0	1,222	0		0
	小計	4,304,152	43.3%	288,205	76,722	3,136,192	230,039	146,587	350,150	73,010	3,247		0
4	(1)支払利息	123,375	1.2%								123,375		
	(2)回収不能見込計上額	15,467	0.2%									15,467	
	(3)その他行政コスト	159,144	1.6%	0	0	0	0	0	0	0			159,144
	小計	297,986	3.0%	0	0	0	0	0	0	0	123,375	15,467	159,144
経常行政コスト a	9,937,418		1,009,884	1,205,323	3,718,353	544,054	733,943	394,519	1,867,617	165,739	123,375	15,467	159,144
(構成比率)			10.2%	12.1%	37.4%	5.5%	7.4%	4.0%	18.8%	1.7%	1.2%	0.2%	1.6%

【経常収益】

													一般財源 振替額	
1 使用料・手数料 b	162,334		63,379	17,464	3,259	27,431	2,039	0	15,607	0	0		0	33,155
2 分担金・負担金・寄附金 c	282,556		0	1,081	160,037	54	887	0	119,451	0	0		0	1,046
経常収益合計 (b + c) d	444,890		63,379	18,545	163,296	27,485	2,926	0	135,058	0	0		0	34,201
d/a	4.48%		6.3%	1.5%	4.4%	5.1%	0.4%	0.0%	7.2%	0.0%	0.0%		0.0%	
(差引)純経常行政コスト a-d	9,492,528		946,505	1,186,778	3,555,057	516,569	731,017	394,519	1,732,559	165,739	123,375	15,467	159,144	△ 34,201

純資産変動計算書

自 平成26年4月 1日
至 平成27年3月31日

(単位:千円)

	純資産合計	公共資産等整備 国県補助金等	公共資産等整備 一般財源等	その他 一般財源等	資産評価差額
期首純資産残高	23,736,116	5,676,572	21,113,749	△ 3,123,364	69,159
純経常行政コスト	△ 9,492,528			△ 9,492,528	
一般財源					
地方税	2,775,273			2,775,273	
地方交付税	2,400,213			2,400,213	
その他行政コスト充当財源	542,147			542,147	
補助金等受入	2,126,416	228,895		1,897,521	
臨時損益					
災害復旧事業費	△ 1,658			△ 1,658	
公共資産除売却損益	0			0	
投資損失	0			0	
損失補償履行確定額	△ 145,436			△ 145,436	
損失補償等引当金繰入等	0			0	
科目振替					
公共資産整備への財源投入			264,675	△ 264,675	
公共資産処分による財源増		0	0	0	0
貸付金・出資金等への財源投入			123,137	△ 123,137	
貸付金・出資金等の回収等による財源増		0	△ 114,476	114,476	
減価償却による財源増		△ 243,248	△ 671,724	914,972	
地方債償還に伴う財源振替			510,630	△ 510,630	
資産評価替えによる変動額	△ 13,507				△ 13,507
無償受贈資産受入	0				0
その他	145,436	0	0	145,436	
期末純資産残高	22,072,472	5,662,219	21,225,991	△ 4,871,390	55,652

資金収支計算書

〔 自 平成26年4月 1日
至 平成27年3月31日 〕

(単位:千円)

1 経常的収支の部	
人件費	1,763,829
物件費	1,025,696
社会保障給付	2,053,741
補助金等	823,134
支払利息	123,375
他会計等への事務費等充当財源繰出支出	1,040,038
その他支出	76,214
支 出 合 計	6,906,027
地方税	2,768,380
地方交付税	2,400,213
国県補助金等	1,855,370
使用料・手数料	108,695
分担金・負担金・寄附金	162,432
諸収入	34,136
地方債発行額	437,866
基金取崩額	279,949
その他収入	489,027
収 入 合 計	8,536,068
経常的収支額	1,630,041

2 公共資産整備収支の部	
公共資産整備支出	932,078
公共資産整備補助金等支出	93,127
他会計等への建設費充当財源繰出支出	14,713
支 出 合 計	1,039,918
国県補助金等	271,046
地方債発行額	424,800
基金取崩額	18,977
その他収入	11,908
収 入 合 計	726,731
公共資産整備収支額	△ 313,187

3 投資・財務的収支の部	
投資及び出資金	0
貸付金	1,300
基金積立額	273,190
定額運用基金への繰出支出	42
他会計等への公債費充当財源繰出支出	279,399
地方債償還額	857,960
支 出 合 計	1,411,891
国県補助金等	0
貸付金回収額	21,272
基金取崩額	0
地方債発行額	0
公共資産等売却収入	2,454
その他収入	120,195
収 入 合 計	143,921
投資・財務的収支額	△ 1,267,970

翌年度繰上充用金増減額	
当年度歳計現金増減額	48,884
期首歳計現金残高	297,053
期末歳計現金残高	345,937

※1 一時借入金に関する情報

- ① 資金収支計算書には一時借入金の増減は含まれていません。
- ② 平成26年度における一時借入金の借入限度額は1,200,000千円です。
- ③ 支払利息のうち、一時借入金利子は0千円です。

※2 基礎的財政収支(プライマリーバランス)に関する情報

収入総額		9,553,079
繰越金	△	146,359
地方債発行額	△	862,666
財政調整基金等取崩額	△	220,000
支出総額	△	9,207,142
地方債元利償還額		981,335
財政調整基金等積立額		702
基礎的財政収支		98,949

有形固定資産明細表

(単位:千円)

	土地 A	償却資産				帳簿価格 D=B-C	貸借対照表計上額	
		取得価格 B	減価償却累計額 C	うち当年度償却額	A+D		うち資産評価差額	
生活インフラ・国土保全	7,495,990	18,381,328	8,066,875	395,678	10,314,453	17,810,443	0	
道路	3,390,134	9,409,049	3,689,520	189,240	5,719,529	9,109,663		
橋りょう	89,407	229,574	65,789	2,931	163,785	253,192		
河川	32,938	369,430	172,301	7,497	197,129	230,067		
砂防	0	0	0	0	0	0		
海岸保全	3,994	660	660	0	0	3,994		
港湾	840	17,121	11,257	350	5,864	6,704		
都市計画	3,697,950	6,399,177	2,807,645	149,062	3,591,532	7,289,482	0	
街路	688,352	1,331,461	559,456	27,740	772,005	1,460,357		
都市下水路	10,429	94,340	94,340	0	0	10,429		
区画整理	288,997	2,611,689	1,042,868	62,220	1,568,821	1,857,818		
公園	2,710,172	2,277,634	1,038,444	55,740	1,239,190	3,949,362		
その他	0	84,053	72,537	3,362	11,516	11,516		
住宅	280,727	1,949,368	1,314,469	46,368	634,899	915,626		
空港	0	0	0	0	0	0		
その他	0	6,949	5,234	230	1,715	1,715		
教育	424,149	9,632,679	4,082,568	190,688	5,550,111	5,974,260	0	
小学校	199,966	5,468,773	1,909,012	109,062	3,559,761	3,759,727		
中学校	1,338	2,060,815	1,093,000	41,014	967,815	969,153		
高等学校	0	0	0	0	0	0		
幼稚園	113,875	372,745	211,637	7,420	161,108	274,983		
特殊学校	0	0	0	0	0	0		
大学	0	0	0	0	0	0		
各種学校	0	0	0	0	0	0		
社会教育	103,376	1,022,875	522,800	19,313	500,075	603,451		
その他	5,594	707,471	346,119	13,879	361,352	366,946		
福祉	945,589	1,564,832	880,111	61,808	684,721	1,630,310	0	
保育所	0	0	0	0	0	0		
その他	945,589	1,564,832	880,111	61,808	684,721	1,630,310		
環境衛生	1,398	82,440	67,891	1,360	14,549	15,947	0	
清掃	1,391	68,136	60,108	820	8,028	9,419	0	
ごみ処理	1,235	55,673	47,645	820	8,028	9,263		
し尿処理	156	4,434	4,434	0	0	156		
その他	0	8,029	8,029	0	0	0		
保健衛生	0	7,261	4,940	260	2,321	2,321		
その他	7	7,043	2,843	280	4,200	4,207		
産業振興	791,231	9,088,334	7,497,890	168,458	1,590,444	2,381,675	0	
労働	0	0	0	0	0	0		
農林水産業	507,731	8,414,056	7,035,440	154,193	1,378,616	1,886,347	0	
造林	16	3,979	2,317	76	1,662	1,678		
林道	1,672	34,252	21,010	713	13,242	14,914		
治山	0	0	0	0	0	0		
砂防	0	0	0	0	0	0		
漁港	67,339	1,336,390	672,109	26,732	664,281	731,620		
農業農村整備	248,484	3,418,193	3,292,170	34,352	126,023	374,507		
海岸保全	45,940	653,810	557,939	13,601	95,871	141,811		
その他	144,280	2,967,432	2,489,895	78,719	477,537	621,817		
商工	283,500	674,278	462,450	14,265	211,828	495,328	0	
国立公園等	0	0	0	0	0	0		
観光	253,220	293,529	199,632	2,309	93,897	347,117		
その他	30,280	380,749	262,818	11,956	117,931	148,211		
消防(警察)	77,506	541,066	386,076	15,944	154,990	232,496	0	
庁舎	0	4,620	736	92	3,884	3,884		
その他	77,506	536,446	385,340	15,852	151,106	228,612		
総務	828,394	3,340,586	1,885,543	81,036	1,455,043	2,283,437	0	
庁舎等	68,656	1,768,588	737,937	35,128	1,030,651	1,099,307		
その他	759,738	1,571,998	1,147,606	45,908	424,392	1,184,130		
合計	10,564,257	42,631,265	22,866,954	914,972	19,764,311	30,328,568	0	