

ワ



特集

それ、本当に『ごみ』ですか？
『リユース』を考える



それ、本当に『ごみ』ですか？ 『リユース』を考える

日本で排出される年間のごみ総排出量は約3,800万～3,900万トン。ごみの処理には多くのエネルギーを要するため、社会全体の問題として一人ひとりが考えていかなければなりません。

循環型社会の構築に必要な3R（リデュース・リユース・リサイクル）のなかでも今回は『リユース（Reuse）』をクローズアップ。

リユースとは「要らなくなったら捨てる」「必要などときには新品を買う」とは異なる消費活動です。

リユースの良いところは誰もがWin-Win^{ウィンウィン}であること。『あなた』が不要になったものでも、必要としている『だれか』の手元に届くことでモノの価値は高まり、地域のごみの削減につながります。

今回の特集では、日出町が取り組んでいる『リユース』をご紹介します。

今回はここをクローズアップ！

リユース

リユース
Reuse

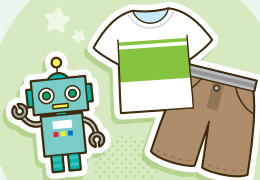

くり返し使おう

リユース（Reuse）は『再利用』。物を長く使う、不要になっても必要な人に譲る、捨てる前に再利用できないか検討するなど、使えるものをごみにせず、繰り返し使うことをいいます。

リデュース

リデュース
Reduce



ゴミを減らそう

リデュース（Reduce）は『減らす』。具体的には食品ロスを減らす、過剰包装を減らす、必要以上にものを買わないなど、ごみになるものの発生を抑制することをいいます。

リサイクル

リサイクル
Recycle



資源として活かそう

リサイクル（Recycle）は『再資源化』。地域の集団回収や小型家電をはじめとした回収ボックスの利用など、ごみを正しく分別し、再び資源として利用することをいいます。



『PASSTO(パスト)』は『PASS TO』を短縮した造語で、『次の人に渡す、未来へつなぐ』を意味しています。

町では、昨年7月から町内に PASSTO 衣類回収ボックスを設置しました。PASSTO を通して資源循環の入口となり、使わなくなった不要品(衣類)を『回収』。最適な使い道の『選別』、再活躍させる『リユース・リサイクル』の循環をつくります。

PASSTO でお預かりした衣類のリユース・リサイクル率は約98%。単純焼却された場合と比べて、CO2 排出量の削減にも貢献しています。

PASSTO はどなたでも利用可能です。PASSTO できるものとできないものがありますので、詳しくは町ホームページ(ID:3944)をご確認ください。

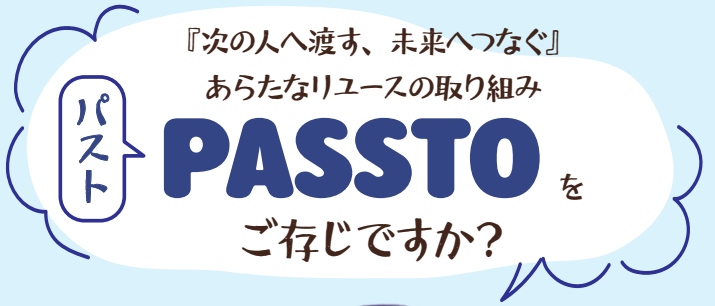

町内 PASSTO 設置場所

- 日出町役場 旧館 1階 (住民生活課 生活衛生係前)
- 地域子育て支援センター HUG くみ (保健福祉センター内)
- 交流ひろば HiCaLi (事務室前)

※ 利用可能時間は設置先施設・拠点の営業時間に準じます。
なお、設置先の都合により、設置状況が変更となる可能性があります。

手軽に。無料で。自宅から

宅配で PASSTO しよう

STEP 1

ご自宅で不要品を選定

必須アイテム

+

同梱 OK アイテム

※ 必須アイテムは1点以上。
1点で OK!

STEP 2

梱包~集荷依頼して発送
専用サイトから、集荷の日時を予約。
ご自宅まで集荷に伺います。



パストされたものは1点ずつ
選別し、リユース・リサイクル



ご利用は
こちらから



本人確認を行います

回収対象は日出町に居住されている方のみです。マイナンバーカードなど本人確認書類をお持ちください。



その場で査定します

持ち込まれた物はその場で専門員が査定します。内容や状態によっては回収できないものもありますのでご了承ください。



GOAL!

こんなものも回収します!

カーボン製ラケット



基盤 (へそあり)

釣り竿



詳しくは町ホームページ (ID:3979) をご確認ください。

回収イベントを しました

次回は
9月予定

Rの取り組み』

酒びん回収ステーション

(ID:3661)



酒びん(一升びん、五合びん)のリユースを進めるため、町内6か所に回収ステーションを設置しています。ビールびんやジュースのびんなどは対象外です。びんの中をよく洗い、乾かしてから出してください。販売店や地域の集団回収も行っています。

家庭用廃食用油の回収

(ID:3660)

家庭から出る廃食用油の拠点回収を実施しています。回収した廃食用油は、バイオディーゼル燃料として再利用されます。天かすや油かすなどはこし器などで取り除き、油を購入した時のプラ容器やペットボトルに入れ、しっかりふたをして回収ボックスに入れてください。



まずは仕分けと積み込み!

ドライブスルー形式でお持ち込みが可能です

- 予約不要。当日の時間内に直接持ち込んでください。
- 積み下ろしは原則持ち込まれた方が行います。
- リユース品は次に使う人がいます。『次の人がそのままの状態でする物』をお持ち込みください。

START!



5月23日、3回目の開催となる『リユース品回収イベント』を日出町役場第2駐車場で実施しました。このイベントは連携協定を締結している株式会社 ECOMMIT の協力により、昨年から実施しています。

自宅に眠っている不要品を直接持ち込み、その場で査定。車や徒歩などドライブスルー形式で持ち込めるため、積み下ろしも簡単です。当日は食器を中心に、おもちゃや釣り竿、楽器ケースやテニスラケットなど、120件1,842.4kgの物が会場に持ち込まれました。

次回は9月を予定しています。自宅に眠っている『まだ使える物』があれば、是非ご利用ください。

リユース品回収
実施し

県内初!

心がけ次第でごみから再利用へ『3

リユースプラットフォーム

『おいくら』 (ID:3477)

『おいくら』はスマートフォンから手軽に買取一括査定ができるリユースプラットフォームです。

特に粗大ごみなど大型ごみは廃棄費用が発生します。不要品を捨てる前に一度査定してみたいかがでしょうか。

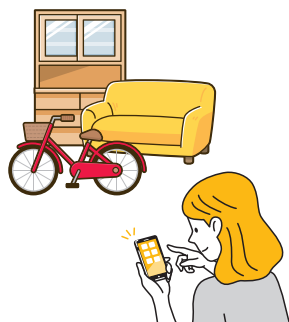

おいくら?

インクカートリッジ

里帰りプロジェクト (ID:3903)

家庭用インクジェットプリンターの使用済みインクカートリッジを共同回収し、再生カートリッジやボールペンなどの材料として再生利用する事業です。住民生活課窓口に回収箱を設置しています。

インクカートリッジ



里帰りプロジェクト

プロジェクト参画企業 (brother、Canon、EPSON、hp) が製造・販売する純正の家庭用インクカートリッジに限ります。

**ご自宅に眠っていませんか？
水銀含有製品を回収しています**

平成 25 年に『水銀に関する水俣条約』が採択され、人の健康と環境を保護するための取り組みが国際的に進められています。水銀による環境汚染を防止するため、適切な分別回収にご協力をお願いします。



回収品目	家庭で不要になった水銀体温計・水銀温度計・水銀血圧計 【対象外】 ● 電子式のものや液が赤いアルコール温度計などの水銀未含有のもの ● 事業所のもの
回収場所	日出町役場 住民生活課生活衛生係 窓口 (土・日・祝日を除く 8 時 30 分～ 17 時)
回収方法	購入時のケース、もしくはビニール袋に入れて直接お持ちください。
注意事項	町の収集ごみで捨てないでください。

■ 問合せ先 住民生活課 生活衛生係
☎ 73-3128 FAX 72-7294

**競争入札参加資格審査申請について
(物品・役務 令和 8 年度定期更新)**

日出町物品等供給契約に係る入札参加資格の有効期間は 9 月 30 日 (水) までです。引き続き、もしくは新たに入札参加資格を希望される方は手続きが必要です。

受付期間 7 月 31 日 (金) まで

申請方法	電子申請 (入札参加資格電子申請システム) ※ 紙様式での申請も可。	
------	--	---

有効期間 令和 8 年 10 月 1 日～令和 10 年 9 月 30 日

申請受付	大分県市町村物品等入札参加資格共同受付センター (大分県会計管理局用度管財課物品調達班内) 〒 870-8501 大分県大分市大手町 3-1-1 ※ 原則として電子申請を行ってください。
------	--

受付時間 10 時～ 12 時、13 時～ 16 時
(土・日・祝日を除く)

注意点 物品・役務の入札参加資格申請手続きは、令和 6 年度から大分県で一元化して行っています。

■ 問合せ先 財政課 契約検査係
☎ 73-3117 FAX 72-7294



お知らせ

制度改正や手続き、暮らしに役立つ情報をお知らせします

日出町役場で献血を実施します

献血とは、病気の治療や手術などで輸血を必要としている患者さんの尊い命を救うために、健康な人が自らの血液を無償で提供するボランティアです。皆さまのご協力をお願いしています。

詳細は町ホームページ (ID:803) をご確認ください。

時 7 月 29 日 (水) 9 時 30 分～ 16 時 30 分
(13 時～ 14 時 45 分を除く)

場 日出町役場 新館 1 階 町民ホール

また、献血の実施に伴い、当日は旧館玄関前の身体障がい者用駐車場は利用できません。利用される方は、地下公用車駐車場の身体障がい者用駐車場をご利用いただき、エレベーターで庁舎へお上がりください。



■ 問合せ先 健康増進課 健康推進係
☎ 73-3130 FAX 73-2833

こちから
献血基準は



**スマホをもっと活用してみませんか？
いきいきシニア！スマホ教室**

町では、スマートフォン (以下『スマホ』) アプリを活用したい人に向けてスマホ教室を開催します。受講は無料ですが、申し込みが必要です。詳しくは町ホームページ (ID:3507) をご確認ください。

■ 対象者
基本操作はできるがスマホをより活用したい方
※ 町内居住者が対象です。

スマホの詐欺対策教室 (定員 20 人)

【日時】 7 月 30 日 (木) 13 時 30 分～ 15 時

【場所】 中央公民館 視聴覚室

スマホの詐欺リスクを知る、スマホ詐欺への対策を知る講座です。

■ 申込・問合せ先 教育委員会 社会教育課 社会教育係
☎ 73-3156 FAX 72-8680

創業支援セミナーの受講生を募集します！

「いつか自分のお店を持ちたい」「好きなことを仕事にしてみたい」「副業やチャレンジを始めてみたい」そんな方に向けた『創業支援セミナー』を開催します！

「創業ってむずかしそう…」と思っている方でも大丈夫。アイデアの考え方やお金のことなど、専門家が実例を交えながら分かりやすくお話しします。

「まだ具体的に決まっていない」「まずは話を聞いてみたい」という方も大歓迎！お気軽にお申し込みください。

カリキュラム

第1回『経営』	8月28日(金) 18時～20時
第2回『販路開拓・人材育成』	9月4日(金) 18時～20時
第3回『財務会計・ワークショップ』	9月11日(金) 18時～20時
第4回『プレゼンテーション』(資金調達個別相談会も実施)	9月25日(金) 18時～20時

対象者

- 創業をめざす方、創業に関心のある方
- 創業して間もない方(おおむね1年未満)

※全日受講が可能であること
(全日受講された方は、町の『特定創業支援等事業』の対象となり、国や町の補助金などで優遇措置が受けられる場合があります。)

場所 日出町商工会館 2階

受講料 無料

定員 10名(先着順)

申込方法 右記二次元コードから申込

申込期限 8月21日(金)



■ 問合せ 日出町商工会 ☎ 72-2232 FAX 72-1667

別杵速見地域広域市町村圏事務組合 財政状況の公表について

別杵速見地域広域市町村圏事務組合とは、別府市、杵築市、日出町の2市1町で構成する一部事務組合です。主な業務内容は、ごみ処理を行う藤ヶ谷清掃センターの運営、秋草葬斎場の運営および介護認定審査会の管理運営を行っています。

別杵速見地域広域市町村圏事務組合の令和7年度下半期財政状況はホームページに公表しています。



■ 問合せ 別杵速見地域広域市町村圏事務組合
☎ 21-1126 FAX 22-8554

「介護保険負担割合証」を送付します

介護保険の認定を受けている方(事業対象者含む)の利用者負担割合(1割～3割)は、被保険者本人および同じ世帯に属する65歳以上の方の合計所得金額などにより決定します。令和7年の所得額が確定したことを受け、利用者負担割合の再判定を行い、8月以降分の負担割合証を発行します。次のことにご留意ください。

- 負担割合証の更新について、手続きは不要です。
- 新しい負担割合証は、7月中旬を目途に郵送もしくはケアマネジャーや施設を通してお届けします。
- 新しい負担割合証の有効期間は、令和8年8月1日～令和9年7月31日です。古い負担割合証(有効期間:～令和8年7月31日)は、8月以降に破棄してください。
- 新しい負担割合証は介護事業所などに提示し、利用者負担割合の確認を受けてください。

■ 問合せ 介護福祉課 介護保険係
☎ 73-3136 FAX 72-7915

「ほのぼのの写真」コンテスト作品募集！

人権をテーマとした第19回『ほのぼの写真』コンテストの作品を募集しています。『人と人とのつながり』や『かわりの大切さ』など、あなたが感じた『ほのぼのとする場面』を収めた写真を応募してください。

テーマ	人権の視点から『ほのぼのとする場面』
応募作品	下記のいずれかに該当するもの ① 杵築支局管内(杵築市・国東市・日出町)に居住または通勤、通学されている方の作品 ② 杵築支局管内(杵築市・国東市・日出町)で撮影された作品
応募方法	郵送または持参 (詳細は二次元コードからご確認ください)
応募期間	7月24日(金)から9月25日(金) ※ 当日消印有効
入賞発表	10月中旬頃に入賞者に直接通知します

募集要項は
こちらから▼



■ 問合せ 杵築人権擁護委員協議会・大分地方方法務局杵築支局
☎ 0978-62-2271 FAX 0978-62-2304

空き地を適正に管理しましょう

空き地の所有者の方へ

空き地の所有者や管理者はその土地などを適正に管理する責任があります。適正な管理が行われていないと下記のような生活環境の悪化を招きます。

- 枯れ草火災 ● 害虫や害獣の発生
- ごみなどの不法投棄
- 道路の見通しが悪くなり、交通事故を誘発 など

空き地の所有者や管理者は定期的に適切な管理を行い、近隣の方に迷惑をかけないようにしましょう。

町では、シルバー人材センターや、樹木の剪定・伐採を行う業者を紹介しています（費用などは自己負担）。また、あらかじめ近隣の方に連絡先などを伝えておくことで、良好な関係の構築に繋がります。何か問題が発生したときもすぐに対応でき、無用なトラブルなどの発生を防ぐことができます。詳しくは町ホームページ(ID:3097)をご確認ください。



所有者のわからない空き地の雑草などでお困りの方へ

町に「隣地の雑草や樹木が繁茂・越境してきて困る」といった相談が多く寄せられます。しかし、管理は所有者が行うもので、町が除草などの管理はできないうえ、民事問題（相隣関係）に、**町が仲介や仲裁を行うことはできません。**

町が相談を受けた場合、現地を確認、所有者の調査を行い、所有者に対して相談内容をお伝えします。

ただし、所有者の調査などには一定程度の日数が必要です。また、土地所有者の事情により土地の管理がされない場合や早期に対応することができない場合もあります。

所有者がわかる場合は直接実情を話し、雑草などの刈り取りを含め、適切に管理するよう申し入れてください。なお、法務局で土地登記簿を取得または、税務課で土地台帳を閲覧することで調べることができます（いずれも有料）。

町道や公園などの町有地であれば管理をしている部署で対応できる場合があります。

詳しくは、担当部署へお問い合わせください。

■ 問合せ 住民生活課 生活衛生係

☎ 73-3128 FAX 72-7294

【町有地の管理について】 財政課 管財係

☎ 73-3153 FAX 72-7294

【町道・都市公園について】 都市建設課 用地管理係

☎ 73-3172 FAX 73-3179

【管理不全空き家について】 都市建設課 建築係

☎ 73-3172 FAX 73-3179

町営住宅の入居者を募集します (令和8年7月分)

下記の通り、町営住宅の入居者を募集します。詳しくは町ホームページ(ID:4263)をご確認ください。

【募集戸数】 町営住宅 仁王住宅 2戸 (3階)

【所在地】 日出町 970 番地

【構造】 中層耐火構造

【間取り】 3DK (和室 2・洋室 1)

【家賃】 17,700円～ 35,900円



募集期間	7月1日(水)～14日(火) (申し込みがない部屋は、以降随時受付可)
抽選日時	7月17日(金) 11時～ 日出町役場 旧館 3階 334会議室 (立会可)

応募資格

次のすべてに該当する方。

- ① 町内に住所を有する、または勤務先が町内にあること。
- ② 政令月収が 158,000円 (裁量世帯は 214,000円) 以下であること。
※ 政令月収とは、世帯全員の年間総所得金額から扶養控除などの額を控除した後の月平均額です。
- ③ 町税を完納していること。
- ④ 住宅に困窮していること (持家がある方は申込不可)。
- ⑤ 入居者全員が暴力団員ではないこと。
- ⑥ 独立していて、他の者の扶養に入っていないこと。

その他

- 募集住戸、戸数は予告なく変更する場合があります。
- 申込時に希望する部屋を 1戸のみ指定。申込者が重複する場合は抽選。
- 駐車場は、1戸につき 1台のみ (無料)。
- 連帯保証人が 1名必要 (保証業者も可)。
- 敷金は、決定家賃の 3か月分。
- 必要書類を提出後、審査を経て入居可能。
- 9月1日(火) までに入居してください。

■ 申込・問合せ 都市建設課 用地管理係
☎ 73-3172 FAX 73-3179

日出町公式 LINE お友だち 1万人キャンペーン

日出町公式 LINE をお友だち登録して、リッチメニューから『お友だち 1万人キャンペーン』を選んでアンケートに答えるだけ! キャンペーン内容は町ホームページ(ID:4401)をご確認ください。



後期高齢者医療広域連合から 歯科口腔健診のお知らせ

大分県後期高齢者医療広域連合では、今年度 76 歳、78 歳、81 歳の誕生日を迎える後期高齢者医療の被保険者を対象に、肺炎などの感染症や口腔機能の低下を予防するため歯科口腔健診を実施します。

お口の中の健康は、いきいきとした生活を送るためにも重要です。歯科口腔健診を受けましょう。

対象者	<ul style="list-style-type: none"> ● 大分県後期高齢者医療の被保険者 ● 今年度 76 歳、78 歳、81 歳の誕生日を迎える方 ※ 対象者には6月末に歯科口腔健診受診券などを送付しています。
検査項目	問診、歯・入れ歯の状況、かみ合わせ状態、口腔内の状況、歯周組織の状況、舌や口唇の動きと飲み込み機能の状況
実施期間	7月1日から12月28日まで
実施機関	大分県後期高齢者医療広域連合と契約する歯科医療機関 ※ 健診受診時は事前予約が必要。
持参物	<ul style="list-style-type: none"> ① マイナ保険証または資格確認書 ② 歯科口腔健診受診券・問診票 ※ ①、②を持参されないと受診できない場合があります。お手元がない場合は、広域連合までお問い合わせください。
費用	<p>費用は1回のみ無料です。</p> <p>※ 健診で治療が必要と診断された場合の治療費については、自己負担となります。</p>

■ 問合せ先 大分県後期高齢者医療広域連合
☎ 097-534-1771

令和8年度分 国民年金保険料免除申請の受付開始

国民年金保険料の納付が経済的に困難な場合、申請すると保険料の納付が『全額免除』または『一部納付（一部免除）』される場合があります。

令和8年度分（令和8年7月分から令和9年6月分まで）の免除の受付が7月1日（水）から開始されます。

また、申請時点の2年1か月前の月分まで遡って申請することができます。詳しくは町ホームページ（ID:1466）をご確認ください。

【手続きに必要なもの】

- 基礎年金番号のわかる年金手帳、または基礎年金番号通知書、またはマイナンバーカード
- 雇用保険受給資格者証または雇用保険被保険者離職票など（失業などによる免除申請の場合）

■ 問合せ先 健康増進課 国保年金係
☎ 73-3133 FAX 73-2833
別府年金事務所 ☎ 22-5111

農林水産業者へ支援金を交付します

町では、近年の燃料費、資材費などの物価高騰の影響により経営が圧迫されている農林水産業者を支援するため、物価高騰にかかる経費増加分の一部に対して支援金を交付します。申請書はホームページからダウンロードも可能です。詳しくは町ホームページ（ID:4437）をご確認ください。

補助対象者

- 町内に住所・所在地を有している個人または法人
- 農林漁業を主な収入とし、令和7年分の所得税の確定申告書（または住民税申告書）で農業所得および漁業所得を申告している方
- 対象経費が1万円以上の方
- 『日出町中小企業等エネルギー関連経費助成金』の交付を受けていない方（重複申請不可）

支援金額

- 【個人】経費 × 3%（上限30万円） ※千円未満切捨
- ※ ただし、専従者給与は経費から除外
- 【法人】経費 × 3%（上限100万円） ※千円未満切捨
- ※ 個人・法人ともに金額が1万円以下の場合は一律1万円

受付期間

7月1日（水）～9月30日（水） ※期間外の受付不可

申込方法

農林水産課または農協、漁協の窓口へ備え付けの補助金等交付申請書を記入し、必要書類を添付して農林水産課窓口へ持参

必要書類

- 【個人】
 - 白色申告の場合
令和8年度分の市町村民税申告書（収支内訳書含む）
 - 青色申告の場合
令和7年分の所得税申告書（青色申告決算書含む）
- 【法人】 直近分の決算報告書（損益計算書）

■ 問合せ先 農林水産課 ☎ 73-3127 FAX 73-3169

あたたかいご寄附に 感謝申し上げます

『三田 九郎』さまから大神小学校、大神中学校にご寄附を頂きました。

頂いたご寄附は各学校の図書購入費に活用させていただきます。



令和8年度 国民健康保険

『資格情報のお知らせ』『資格確認書』をお送りします

日出町国民健康保険加入者の方には、『資格情報のお知らせ』または『資格確認書』を7月中旬に郵送します。
『資格情報のお知らせ』は普通郵便、『資格確認書』は簡易書留で発送する予定です。

資格情報のお知らせ (交付者名) (保険者番号)

あなたの加入する健康保険の資格情報を下記のとおりお知らせします。
※1. このお知らせのみでは受診できません。

記号	000	番号	00000000
		(姓番)	00
氏名	佐藤 太郎	性別	男
フリガナ	サトウ タロウ		
負担割合 (70歳以上のみ記載)	〇割		
適用開始年月日	平成〇年〇月〇日		
交付年月日	令和〇年〇月〇日		

※ 70歳以上の場合は、負担割合のみ、有効期間、有効期日も記載。(下記の切り捨て箇所も同様)
スマートフォンをお持ちの方は、以下のQRコードからマイナンバーカードにログインすることで、
ご自身の健康保険の資格情報を確認することができます。ぜひご利用ください。

マイナンバーカードへのアクセス・ダウンロードはこちら



マイナンバーカードの読み取りがでない・例外的な場合については、スマートフォンの資格情報画面
をマイ保険証とともに医療機関等の受付で提示することで受診いただけます。(スマートフォンを
お持ちでない方は、この文書もマイ保険証とともに医療機関等の受付で提示することで受診い
たけます)。

下部の印刷欄にて印刷・転記することができます
(この印刷欄のみでは受診できません)

資格情報は印刷済み	令和〇年〇月〇日交付
(交付者名)	(保険者番号)
記号 000	番号 00000000 (姓番) 00
氏名 佐藤 太郎	性別 男
負担割合 〇割 (70歳以上のみ記載)	

印刷の際にはマイ保険証が必ず必要です

資格情報のお知らせ

- 交付対象者
マイナンバーカードを健康保険証として利用登録をしている方
- 利用方法
『資格情報のお知らせ』が届いた方は、マイナ保険証で医療機関などを受診してください。
病院などでマイナ保険証が読み取れない場合などに、マイナ保険証と『資格情報のお知らせ』を併せて提示することで受診ができます。
- 注意事項
 - ・『資格情報のお知らせ』のみでは医療機関などで保険診療を受けることはできません。
 - ・マイナンバーカードの有効期限切れから3か月間は、引き続きマイナ保険証で受診できます(診療情報・薬剤情報などの提供は除く)。3か月経過後は利用できなくなるため、お早めに更新をお願いします。

(表 面)

国民健康保険	有効期限	年 月 日	
資格確認書	有効期日	年 月 日	
記号	番号	(姓番)	
氏名	性別		
生年月日	年 月 日	負担割合	割
資格取得年月日	年 月 日		
交付年月日	年 月 日		
組合員氏名			
住所			
保険者番号			
保険者名			

資格確認書

- 交付対象者
マイナンバーカードを取得されていない方や、マイナンバーカードを健康保険証として登録していない方
- 利用方法
従来の健康保険証同様、病院窓口などでご提示いただくことで、受診ができます。

限度額適用認定証

医療機関に提示することで、窓口での自己負担を減額できる
限度額適用認定証は毎年申請が必要です。

- 申請方法 (8月以降も必要な方)
8月3日(月)以降に、本人確認書類、マイナンバーがわかるものを持って健康増進課へお越しください。
 - マイナ保険証をお持ちの方へ
マイナ保険証をお持ちの方は、限度額適用認定証の申請は不要です。
- ※ 課税区分オ・低所得IIの方で過去12か月で90日を超える長期入院をした場合は、食事代が減額される場合があります。
※ 長期入院の情報はマイナ保険証に自動で反映されません。限度額適用・標準負担額減額認定証の申請が必要です。
※ 現状、長期入院に該当する方で継続を希望する方は、8月中旬に手続きをしてください。

特定疾病療養受療証

マイナ保険証をお持ちでない方で、特定疾病療養受療証をお
使いの70歳未満の方には、7月下旬頃に郵送します。

- マイナ保険証をお持ちの方へ
 - ・マイナ保険証を医療機関・薬局で利用すると、特定疾病療養受療証の提示は不要になります。
 - ・マイナ保険証をお持ちの方には、新たな証を自動交付しません。ご注意ください。

■ 問合せ先 健康増進課 国保年金係 ☎ 73-3133 FAX 73-2833

後期高齢者医療制度に加入されている方へ
保険料額決定通知書・資格確認書をお送りします

令和8年度 保険料額決定通知書などの送付について

令和8年度の保険料が決定しました。7月中旬に決定通知書などをお送りします。保険料の納め方は、通知書の『期別保険料額』をご覧ください。

- 特別徴収額の欄に保険料額が記入されている場合、その月の年金から差し引かれます。
- 普通徴収額の欄に保険料額が記入されている場合、その月の納期限までに納付書などで保険料を納めてください。ただし、口座振替申請をしている方は、納期限の日に通知書に記載している金融機関から振り替えますので、手続は不要です。

納期 (月)	保険料額		普通徴収の 納期限
	特別徴収額	普通徴収額	
4月			
5月			
6月			
7月			
8月			
9月			

保険料額は通知書に記載されています

資格確認書の更新・資格情報のお知らせの送付について

現在お持ちの桃色の資格確認書の有効期限は7月31日です。8月1日以降は、マイナ保険証の利用状況により、資格確認書または資格情報のお知らせを交付します。新しい資格確認書または資格情報のお知らせは、お住まいの市町村から7月中旬にお送りします。

- 資格確認書または資格情報のお知らせは、上記の保険料額決定通知書とは別に送付します。
- 『一部負担金の割合』は、令和7年中の所得に基づいて判定しています。

『資格確認書』をお送りする方

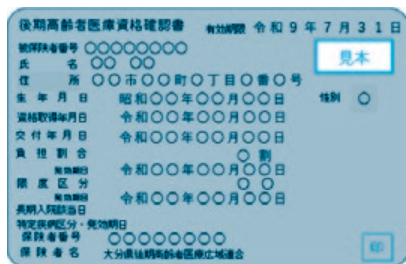

- 8月1日時点で85歳以上の方
- 8月1日時点で84歳以下で、マイナ保険証を普段から利用していない方
- マイナ保険証をお持ちでない方

新しい資格確認書（水色）は、青色の封筒で書留郵便で送付し、8月1日から使用できます。有効期限は令和9年7月31日です。

資格確認書はカード型です。裏面に臓器提供の意思表示ができます。

『資格情報のお知らせ』をお送りする方

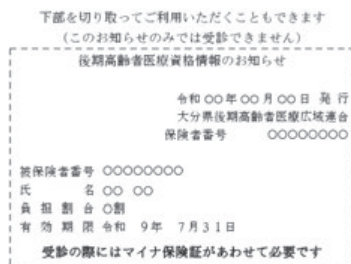

- 8月1日時点で84歳以下で、以下の条件とともに満たす方
- ① 過去1年間で6回以上マイナ保険証を利用
- ② 2月から4月までの間にマイナ保険証を利用

資格情報のお知らせは、緑色の封筒で普通郵便で送付します。マイナ保険証の読取不可など例外的な場合に、マイナ保険証と資格情報のお知らせを医療機関に提示することで受診できます。

※ 資格情報のお知らせのみで受診することはできません。切り取って携帯すると便利です。

■ 申請窓口 健康増進課 国保年金係 ☎ 73-3133 FAX 73-2833

■ 問合せ先 大分県後期高齢者医療広域連合 事業課 賦課・資格管理係 ☎ 097-534-1771（代表）



危険ごみの不適切な処理が原因で、ごみ収集車両やごみ処理施設で火災が発生しています。

また、一般家庭で使用された蛍光灯には、水銀が含まれている製品があります。危険ごみや蛍光灯などは、次のように分別してください。詳しくは町ホームページ (ID:3133) をご確認ください。

の出しかた

危険ごみ

カセットボンベ、スプレー缶・エアゾール缶、使い捨てライター

- 必ず中身を使い切る。
- 穴を開けない。
- 透明または半透明の袋に入れる。指定ごみ袋（もやさないごみ）の結び口に結ぶ。
- 透明または半透明の袋がない場合や危険ごみのみを出す場合は、指定ごみ袋（もやさないごみ）に危険ごみのみを入れて出す。

収集できる分別方法



- 危険ごみが透明な袋に入っており、指定ごみ袋（もやさないごみ）の結び口に結んでいる。
- 危険ごみのみ入っている。

収集できない分別方法

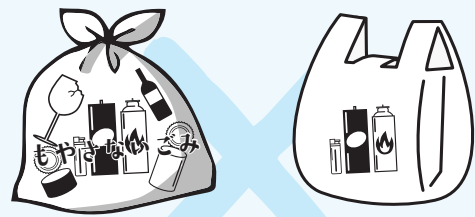

- 危険ごみとその他のごみが混在している。
- 指定ごみ袋（もやさないごみ）に入っていない。

蛍光灯・電球

- 破損しないように入っていたケースに入れて出す。
- 入っていたケースがない場合は、厚紙などに包んで『蛍光灯』と書いて出す。
- 指定ごみ袋（もやさないごみ）に蛍光灯のみを入れて出す。

収集できる分別方法



- 蛍光灯などのみ入っている。

収集できない分別方法

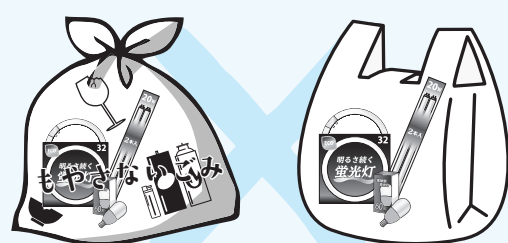

- 蛍光灯とその他のごみが混在している。
- 指定ごみ袋（もやさないごみ）に入っていない。

★ 町立図書館ではこちらの記事に関連したコーナーを設置しています。

『おおいた夏の事故ゼロ運動』

おおいた夏の事故ゼロ運動は、一人一人が交通安全について考え、交通ルールの遵守と交通マナーの向上に取り組み、交通事故防止の徹底を図るための運動です。

交通安全運動期間中は特に以下の項目に注意して、安全運転を心がけましょう。

運動期間

7月9日(木)から
7月15日(水)まで



横断歩道での交通ルールの遵守とマナーアップの推進



高齢者とこどもの安全な通行の確保

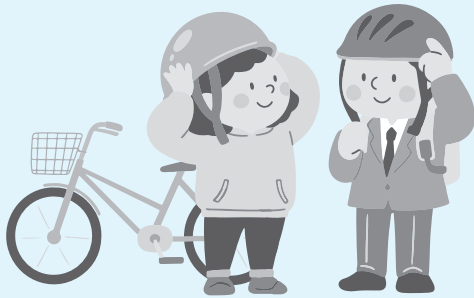

自転車など利用時のヘルメット着用と
交通ルールの理解・遵守の徹底



全ての座席のシートベルト着用と
チャイルドシートの正しい使用の徹底

日出町交通安全推進協議会における
運動期間中の一斉行動日（早朝街頭啓発活動）

7月9日(木)・7月15日(水)

7時30分から8時まで ※雨天中止

(中止時は前日17時までに町ホームページ(ID:2866)でお知らせします。)

■ 問合せ 総務課 危機管理室 ☎ 73-3150 FAX 72-7294

歴史資料館・帆足万里記念館 第2回特集展 ～ 近代日出発展の立役者 ～

歴史資料館・帆足万里記念館では第2回の特集展を開催しています。

テーマは『近代日出発展の立役者』。明治を迎えた日本では、西洋の文化を取り入れることで近代化を進めていきました。日出にも押し寄せていた西洋化の波、新たな産業や、インフラ整備、日出から国政へと進出し日本の中央で奮闘した政治家など、さまざまな分野で地域の発展に貢献した近代日出発展の立役者達を紹介しています。

期間中、展示のギャラリートークなどのイベントも開催予定です。詳しくは町ホームページ(ID:4444)をご確認ください。

会期 開催中～10月12日(月・祝)

場所 歴史資料館・帆足万里記念館

■ 問合せ

教育委員会 歴史資料館・帆足万里記念館

☎ 72-6100 FAX 72-6103



シティプロモーション特設サイト



ひじのWA



「ひじのWA」とは？

「ひじのWA」は、行政情報だけではなく、地域の皆さんも無料で投稿・閲覧できる地域情報サイトです。

誰でも・無料でこんな投稿が掲載できます /

サイトはコチラ！

イベント情報



ウォーキングイベントを開催します！

おすすめ情報



〇〇のお店のおすすめメニューです！

求人情報



サッカーのチームメンバーを大募集します！



あなたのお店の情報を紹介します！

ひじのWA ファンクラブ 開始！

1

WEBから
お店をエントリー



2

サイネックスが
「ひじのWA」へ
投稿・拡散



サイネックスが申込者様のHP・SNSから新着情報を確認して、記事を作成・投稿します

3

「ひじのWA」の
記事をユーザーが閲覧



4

記事内のリンクから
お店のHP、SNSに
ユーザーを誘導



ひじのWAの記事内のリンクから、申込者様の公式HP・SNSにユーザーを誘導します

ひじのWAをより一層ご活用いただくために、企業や団体の皆さんが発信している内容をもとに、運営事務局にて無料で紹介記事を作成し発信する取り組み“ひじのWAファンクラブ”を実施します！



町公式HPにて概要をご確認のうえ、お申込みください！
たくさんのエントリーをお待ちしています♪

概要はコチラから



エントリーはコチラから



日出町 ひと・まち・未来創生課 TEL：0977-73-3158

危険な暑さから自分と周りの人の命を守ってください!

熱中症警戒アラート発表時には、外出を控え、暑さを避けましょう。詳細は町ホームページ(ID:3451)をご確認ください。

熱中症警戒アラートをチェック!

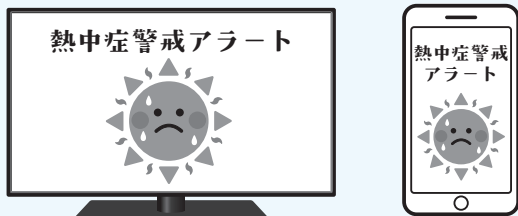

見守り・声がけ! 特に高齢者や子どもへ



適切にエアコンを 使おう!



こまめに水分補給!



【日常生活における熱中症予防指針】 ※暑さ指数とは熱中症の危険度を判断する数値(環境省『熱中症予防情報サイト』)

暑さ指数 (WBGT)	注意すべき生活活動の目安	注意事項
危険 (31 以上)	すべての生活活動でおこる危険性	高齢者においては安静状態でも発生する危険性が大きい。外出はなるべく避け、涼しい室内に移動する。
厳重警戒 (28 以上 31 未満)		外出時は炎天下を避け、室内では室温の上昇に注意する。
警戒 (25 以上 28 未満)	中等度以上の生活活動でおこる危険性	運動や激しい作業をする際は定期的に十分に休息を取り入れる。
注意 (25 未満)	強い生活活動でおこる危険性	一般に危険性は少ないが、激しい運動や重労働時には発生する危険性がある。

町では、猛暑による健康被害の軽減を目的に、町内4か所の公共施設の一部を『熱中症一時休憩所』として提供しています。詳細は町ホームページ (ID:2970) をご覧ください。

■ 問合せ先 健康増進課 健康推進係 ☎ 73-3130 FAX 73-2833

サマージャンボプレミアム12億円

(1等8億円・前後賞各2億円合わせて)

サマージャンボ7億円

(1等5億円・前後賞各1億円合わせて)

サマージャンボミニ5,000万円

(1等3千万円・前後賞各1千万円合わせて)

この宝くじの収益金は市町村の明るく住みよいまちづくりに使われます。

6月30日(火) 3種類同時発売!

発売期間 6/30(火)~7/31(金)
抽せん日 8/12(土)

公益財団法人 大分県市町村振興協会

プレミアム: 1枚 500円
ジャンボ・ミニ: 1枚 300円



クーちゃん

4月に町とフレンドシップ宣言を締結したサンリオキャラクターパークハーモニーランドは今年で開園 35 周年！それを記念して、この夏、さまざまな取り組みを行います！

大阪・関西万博で展示！

話題の『藻類』に扮したハローキティが期間限定で登場！

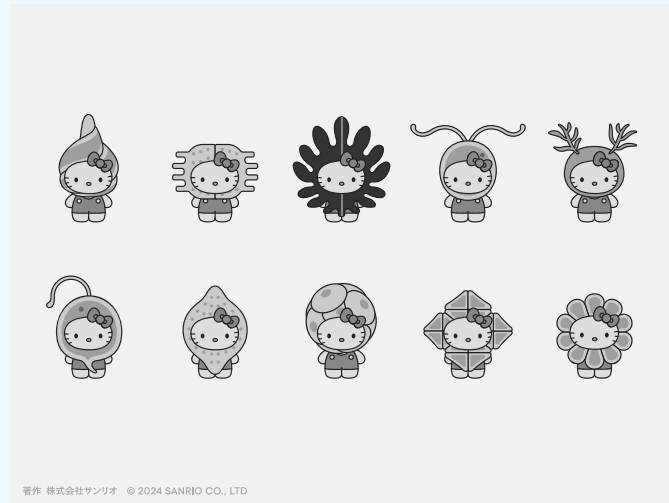

大阪・関西万博『日本館』に展示された『藻類』に扮したハローキティが日出町へ！全 32 種の藻類×ハローキティの紹介パネルを展示します。藻類は、食料やエネルギーなどさまざまな分野で活用が期待される素材として注目されており、本展示ではその多様性や可能性を表現したハローキティをご覧いただけます。

館内には、ハーモニーランド 35 周年デザイン装飾やサンリオキャラクターが描かれたタペストリー、フォトスポットなども設置し、『藻類』に扮したハローキティのユニークな魅力とハーモニーランド 35 周年の世界観をお楽しみいただけます。

会期

7月7日(火)～2027年3月28日(日)
※ 開館日、開館時間は施設に準ずる

場所

交流ひろば HiCaLi
(Bivi 日出 2 階)

JR 暁谷駅がリニューアル！

駅舎天窓にハローキティをはじめとしたサンリオキャラクターの装飾、待合休憩所ではキャラクターデザインを取り入れたウィンドウ装飾やソファデザインもリニューアル。駅を利用される方を温かく迎える、シンプルながらもやさしいデザインに変わります。

さらに、到着メロディには、35 周年オリジナルテーマソング『スマイリンク！』が採用されます。

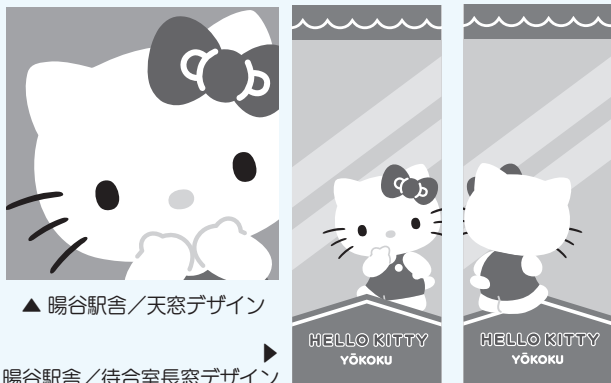

▲ 暁谷駅舎/天窓デザイン

▶ 暁谷駅舎/待合室長窓デザイン

※ イメージ

ハローキティと大分を旅しよう

デジタル周遊企画！

サンリオの新アプリ『Omoide Badge (オモイデバッジ)』を活用した大分県周遊企画を実施します。

各スポットに設置された二次元コードをスマートフォンで読み込み、オリジナルデザインのバッジをゲット。バッジ数に応じてオリジナルノベルティがもらえます。県内各所を巡りながら、サンリオキャラクターと大分の魅力を感じられる企画です。

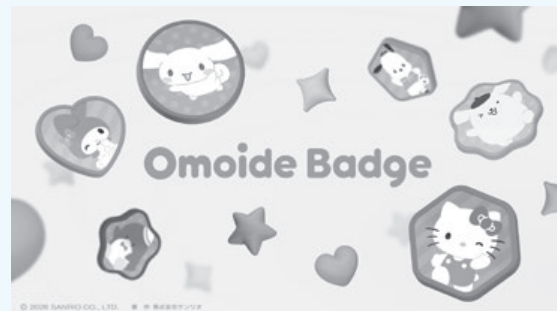

開催期間

7月17日(金)～9月23日(水・祝)

■ 問合せ ひと・まち・未来創生課 観光係 ☎ 73-3158 FAX 73-0843

© 2026 SANRIO CO., LTD. APPROVAL No.P18061604

中小企業等
対象



町では、事業活動に伴う電気、ガス、ガソリンなどのエネルギー関連経費を一定額以上負担している企業に、エネルギー関連経費の一部を助成します（上下水道代は除く）。

助成金の申請など詳細は町ホームページ（ID:2485）をご確認ください。

エネルギー関連経費を助成します

事業所要件

- 町内に事業所または住民票がある個人事業主
- 町内に本店または事業所がある法人事業者

補助対象 ※要件すべてを満たす事業所

- 上記事業所要件のいずれかに該当する
- 1か月分のエネルギー関連経費の額が10万円以上（令和8年1月から8月のあいだでどこか1か月）
- 今後も事業活動を行う意思のある事業者

補助金額

補助対象経費（左記）の合計額（税込）が

- 10万円以上 20万円未満 **上限 5万円**
- 20万円以上 **上限 10万円**

※ 事業所要件を一方しか満たさない場合（事業所または住民票のどちらかしか町内にない個人事業主、本店または事業所のどちらかしか町内にない法人事業主）は補助金額が2分の1になる場合があります。

補助対象経費

電気、ガス、ガソリン、灯油、軽油、重油

申込期間

7月1日（水）から10月30日（金）



■ 問合せ ひと・まち・未来創生課 商工係 ☎ 73-3158 FAX 73-0843

人権コラム

こころの まど

差別戒名

住民生活課
人権尊重・部落差別解消推進室
/ 社会教育課

「戒名・法名」以下、葬とは

何ですか？

戒名は、亡くなられた人が僧侶から授けられる名前で、おもに葬儀の際や、位牌、墓石に刻まれるものがあります。もともとは厳しい戒律を守って仏門に入った人が授かる名前で、経典を勉強し、仏様の教えを学んだ証として与えられていました。

戒名の悲しい歴史

人間平等を説く仏教の世界においては、差別は絶対に許されないことですが、実際はそうではありませんでした。被差別身分の人々に対して、一般民衆には使われない差別的な文字で戒名がつけられていたのです。また、漢字をわざと変形させたり、差別語だとわかるような当て字を用いたりすることもありました。

このようにして作られた戒名を『差別戒名』といい、江戸時代初期

には、差別戒名をどのようにつけるかという書物が相次いで刊行され、葬儀全般にわたり身分制に基づいた差別的様式が記されていたのです。このような実態は、明治に入ってもなかなか問題とされることはありませんでした。被差別身分の人々は生前、そして死後までも差別をされ続けてきたのです。

現在の宗教界の取り組みは？

1979（昭和54）年、ある僧侶の発言がきっかけとなり、宗教界における部落差別の実態が明らかにされ、各宗派でも差別戒名についての独自の調査が始まりました。

1981（昭和56）年、永平寺で『差別戒名物故者追善供養』が行われ、その後、五十五教団三連合体によって『同和問題に取り組み宗教教団連帯会議』が結成されました。

現在では、部落差別解消をめざす多くの人たちとともに、宗教界全体で差別をなくす努力が続けられています。

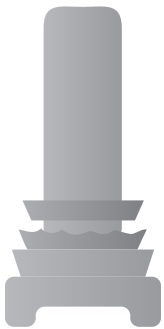

人権相談窓口

- 人権相談 月曜～金曜（祝日などを除く）9時～17時 住民生活課 人権尊重・部落差別解消推進室 ☎ 73-3132
- みんなの人権 110番（全国共通人権相談ダイヤル）☎ 0570-003-110 平日8時30分～17時15分

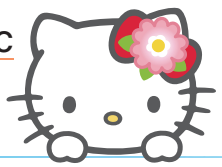

5.26 日出町健康づくり推進協議会総会

5月26日、日出町健康づくり推進協議会の総会が中央公民館で行われ、冒頭に地域の健康づくりに寄与した8名に感謝状が贈呈されました。黒丸明会長は「今年度は推進員の半数が1年目のフレッシュな顔ぶれ。人は楽しさがあれば希望をもてる。町民の皆さんに健康づくりの楽しさを伝える活動をしていきましょう」と話しました。安部町長は「地域ぐるみで活力あるまちづくりを目指していきたい」とあいさつしました。



地域の健康づくりに寄与した8名に感謝状が贈られた

5.15 全日本相撲個人選手権で黒岩由莉香選手が優勝！



全日本相撲個人選手権シニア中量級で日本一に輝いた黒岩さん

5月15日、東京都で行われた第5回全日本相撲個人選手権シニア中量級で優勝した黒岩由莉香さん（東九州龍谷高校）が安部町長へ大会結果の報告に訪れました。黒岩さんは「大会では力を出し切り、自分の相撲で優勝することができた」と感想を述べました。10月にはアゼルバイジャンで世界大会を控えており、安部町長は「世界にはライバルがたくさんいると思う。世界大会後も朗報を待っている」と激励しました。

6.5 模擬投票を体験しよう
『選挙出前講座』

6月5日、川崎小学校で『選挙出前講座』が行われました。選挙管理委員会が学校へ出向き、動画などを用いて選挙の趣旨や歴史を説明。その後、候補者役の児童3人が町長選挙の立候補者としてそれぞれの公約を演説し、児童たちは実際に使用する投票用紙と同じ材質の模擬投票用紙を使って模擬投票を行いました。

元川隼翔さんは「初めて選挙について話を聞き、選挙の仕組みがわかった。成人したら必ず投票にいきたい」と話しました。



投票用紙に支持候補の名前を記名し、投票する元川さん

5.21 災害に備えて危険地域を確認
『防災パトロール』

豊岡地区の土砂崩れ危険地域の現地を視察した

5月21日、日出町防災パトロールが行われました。防災パトロールは年に1度、風水害の多発期に備え警戒避難体制の確立や被害拡大防止対策を講じることを目的に行われています。当日は国土交通省大分河川国道事務所、自衛隊大分地方協力本部など11機関27名が参加。町内の災害危険予想地域などを調査し、危険度Aとされる急傾斜地など3か所を現地視察しました。町内には土砂災害警戒区域が247か所（うち特別警戒区域226か所）指定されています。ハザードマップなどで日頃から災害に備えましょう。



5.28 IDEXグループと包括連携協定を締結

日出町と株式会社新出光、株式会社西尾商店、新光石油株式会社の4者は、相互の連携・協働により、地域の一層の活性化と町民サービスの更なる向上を図るために、地方創生に関する包括連携協定を締結しました。



5.29 地域おこし協力隊委嘱状交付式

地域おこし協力隊の委嘱状交付式が行われ、新たに諫山湧芽さんが就任しました。諫山さんは「ひとつひとつの活動に誠実に向き合い、SNSや動画を通して日出町が活性化するよう頑張っていく」と決意を述べました。



100歳おめでとうございます

5月5日、工藤竹子さん(日出)が100歳を迎えられました。小学校教員として勤められ、多趣味で今もドライブを楽しみにされています。長寿の秘訣は、よく笑い、よく話し、好き嫌いをなく食べること。

これからも変わらずお元気で過ごしてください。



6.6

旧南端小・中学校の草刈り クラブ合同奉仕事業



草刈り機や鎌を使い、校舎周辺や校庭の整備を行った

6月6日、日出ライオンズクラブ(西村祐康会長)と大分 oli-oli ロータリークラブ(上野公則会長)が合同で奉仕事業を行いました。当日はレオクラブ、P&F NANTANも参加。30名が旧南端小・中学校の草刈りを行いました。

上野会長は「この事業は両クラブの奉仕活動という方針に合致し、学生の交流の場にもなっている。楽しくけがなくやりましょう」とあいさつ。生憎の天気でしたが、草木が生い茂っていた校舎周辺がきれいに整備されました。

6.6

昔ながらの手植えでどろんこ 『田植え体験』



手足が泥まみれになりながら丁寧に苗を植え付けた

6月6日、農業の楽しさを知ってもらうことを目的に片原津区農村環境保全会議(岩尾昭市代表)が主催した田植え体験が行われました。この事業は今年で20年目。地元住民ら30人が参加し、昔ながらの『手植え』でもち米の苗を植え付けました。参加した小松礼佳さんは「参加するのは今年で3回目。泥に足がはまって動くのがむずかしかかったけど、泥の感触が気持ちよくてたのしい。収穫がたのしみ」と話しました。今回植えた苗は10月に稲刈り、12月に餅つき体験を予定しています。

マジックショー ～ふしぎの国へようこそ～

さんからわあなどで活躍するエブ
マジシャン SHOCO 氏をお迎えし、
驚きと感動と笑いをお届けします。

- 日 時 7月28日(火) 10時30分～11時30分
- 場 所 保健福祉センター 多目的ホール
- 問合せ先 地域子育て支援センター HUG くみ



七夕まつり

要申込
無料

「ひとり劇じゅんこ」さんをお招きしま
す。小さな子どもでも楽しめる腹話術など
を見たり、簡単な製作をします。

- 日 時 7月4日(土) 10時～ *
- 場 所 C&P さざんか
- 申込・問合せ先 C&P さざんか ☎ 72-8383



防災教室

(地震体験車)

地震体験車が来ます。地域の方(大人のみ)も参加
可能です。一緒に体験してみませんか?

- 日 時 7月29日(水) 10時～11時
- 場 所 C&P さざんか
- 問合せ先 C&P さざんか ☎ 72-8383



7月の相談日

① 保育コーディネーターと座談会 ★要申込 託児

実施日: 7月10日(金)10時15分～11時45分
相談員: 高月 美穂(藤原こども園副園長)

② 助産師相談日 ★要申込

実施日: 7月17日(金)10時～12時
相談員: 阿部 真理子(助産師)

③ 歯科衛生士相談日 ★要申込

実施日: 7月21日(火)10時～12時
相談員: 二村 紀子(歯科衛生士)

④ ねんね相談日 ★要申込

実施日: 7月23日(木)10時～12時
相談員: 工藤 真衣(小児スリープコンサルタント)

⑤ パARENTメンターかふえ 託児

実施日: 7月24日(金)10時～12時
相談員: 松尾典子 / 坪井加代子
相談支援専門員 徳丸浩一(ペアレントメンター)



- 申し込みはすべて
地域子育て支援センター
HUG くみ ☎ 85-8820



子育て 情報

日出町児童館 夏休み行事



- ※ 対象はすべて小学1～6年生
- ※ 場所はすべて保健福祉センター

WAKU-BLOCK であそぼう!

実施日: 7月22日(水)13時30分～16時
講 師: 竹田 好文(ほるぶ舎)
場 所: 学童室 参加料: 無料

スポーツチャンバラをしよう!

実施日: 7月24日(金)13時30分～15時
講 師: 阿部 洋久(大分県スポーツチャンバラ協会)
場 所: 多目的ホール 参加料: 無料

音とコンピューター～VRと音声対話ロボット～

実施日: 7月25日(土)13時30分～15時
講 師: 古家 賢一(大分大学理工学部音メディア処理研究室教授)
場 所: 多目的ホール 参加料: 無料

ふしぎの国へようこそ!マジックショー

実施日: 7月28日(火)10時30分～11時30分
講 師: SHOCO(エブマジシャン)
場 所: 多目的ホール 参加料: 無料

そうめん流しをしよう!

実施日: 8月1日(土)13時30分～15時30分
講 師: 速見郡退職校長会
場 所: 研修室 参加料: 無料

香りのワークショップ

～オリジナルディフューザーをつくろう!～

実施日: 8月5日(水)13時30分～14時30分
講 師: 大分香りの博物館
場 所: 研修室 参加料: 500円

- 問合せ先 日出町児童館 ☎ 85-8820

7月の健康・子育てカレンダー

図書 … 図書館イベント

休 … 休日当番医

※時間や活動内容は下段をご確認ください

日	月	火	水	木	金	土
			1 (HUGくみ) ちょっとNP母親講座	2 (HUGくみ) WAKUWAKUつみきくらぶ (さざんか) 赤ちゃんのお部屋	3	4 (さざんか) 七夕まつり
5 休 サンライズ 酒井病院 ☎72-2266	6 (HUGくみ) 産後deヨガ (さざんか) ピラティス	7 (HUGくみ) 親子リトミック教室	8 (HUGくみ) えいごであそぼ！ Peek-a-boo (さざんか) 親子グループ活動 (0~1歳児)	9 図書 ブックスタート (さざんか) こども園で遊ぼう 1歳6か月児健診 (R6.12、R7.1月生)	10 (HUGくみ) 保育コーディネーター と座談会 (さざんか) 親子グループ活動 (2~5歳児)	11 図書 プー・フー・ウー 読み聞かせ
12 休 日出児玉病院 ☎72-2724	13	14 (HUGくみ) マタニティ・ヨガ (さざんか) 給食試食会	15 (HUGくみ) ベビマ・レッスン HUGくみ (さざんか) 親子グループ活動 (0~1歳児)	16 (HUGくみ) 離乳食教室 (さざんか) 一緒に遊ぼう	17 (HUGくみ) 助産師相談日 (さざんか) 親子グループ活動 (2~5歳児)	18
19 休 すがこども クリニック ☎72-1011	20 休 鈴木病院 ☎73-2131	21 (HUGくみ) 歯科衛生士相談日	22 (HUGくみ) てしごと工房 (日出町児童館) WAKU-BLOCKで あそぼう！	23 (HUGくみ) ねんね相談日 (さざんか) すくすく☆げんき広場 5歳児相談会 (R3.7・8・9月生)	24 (HUGくみ) ペアレントメンター かふえ (日出町児童館) スポーツチャンバラ をしよう！	25 図書 ハッピー&キッスデー FUMFUM読み聞かせ (日出町児童館) 音とコンピューター ~VRと音声対話ロボット~
26 休 サンライズ 酒井病院 ☎72-2266	27	28 (HUGくみ) マタニティ・ヨガ (日出町児童館) ふしぎの国へようこ そ！マジックショー	29	30	31	

* 休日の診療については町のホームページ (ID:3756) でご確認ください。(健康増進課 ☎73-3130)

* 休日当番医の診療時間は9時~17時です。緊急性のある場合の診察ですので、受診前には当番となっている医療機関にお問い合わせください。

* 休日歯科診療については、大分県歯科医師会ホームページで確認ください。

* 『幼児健診』は、子育て支援課こども家庭センター(☎73-3232)にお問い合わせください。

日出町地域子育て支援センターHUGくみ ☎85-8820

地域子育て支援センター C&Pさざんか ☎72-8383

- ちょっとNP母親講座 (10時15~12時) **託児**
- WAKUWAKUつみきくらぶ (11時~12時)
乳幼児とその保護者・要申込・無料
- 産後deヨガ (11時~12時) 子育て中の方・要申込・参加費200円
- 親子リトミック教室 (11時15分~12時) 乳幼児とその保護者・要申込・無料・ボール持参
- えいごであそぼ! Peek-a-boo (11時~11時30分)
乳幼児とその保護者・無料
- マタニティ・ヨガ (11時~12時)
妊娠5か月以上(安定期)の方・要申込・参加費300円
- ベビマ・レッスンHUGくみ (11時~12時) 要申込・参加費100円
生後2か月~1歳前後の歩き始めるまでの赤ちゃん
- てしごと工房 (10時15分~11時45分) **託児**
子育て中の方・要申込・参加費300円
- 離乳食教室 (10時30分~12時) **同室託児** 離乳食開始前から離乳食中期の子どもの保護者・スプーン、スタイ持参

- 赤ちゃんのお部屋 (10時30分~) 要予約
読み聞かせや親子でふれあい遊びをします。
- ピラティス (10時~11時) ①子育て中のママ、(11時10分~12時10分) ②マタニティママ 要予約・定員①10人②8人・講師:ピラティストレーナー 倉原久美さん
ピラティスが初めての方も大歓迎です。
- こども園で遊ぼう (1歳児) (10時~) 要予約、定員2組、給食代250円/人
併設しているこども園で同年齢の子ども達と遊べます。
また、こども園の見学や質問、相談、給食の試食もできます。
- 給食試食会 (11時30分~) 要予約・定員3組・給食代250円/人
併設のこども園で提供している給食を親子で食べることができます。
- 一緒に遊ぼう (10時30分~)
リズム遊びや簡単な製作をします。
- すくすく☆げんき広場 (10時~12時)
身体測定や手形をとることができます。11時から7月生まれの誕生日会をします。
7月生まれのお子さんで参加を希望する場合は21日(火)までにお申し込みください。
- 親子グループ活動 (10時30分~)

『みみサポおおいた』乳幼児教育相談

大分県立聾学校内にある『みみサポおおいた』では、きこえやことばの育ちに不安のある、乳幼児（0～2歳）とその保護者を対象に教育相談を行っています。

「大きな音がしてもびっくりしない」「うしろから呼んでも振り向かない」「ことば（発音）がはっきりしない」「新生児聴覚検査を受けたが気になることがある」などありましたら、お気軽にご相談ください。

時 月～金（祝日除く）9時～16時30分
 問 大分県立聾学校（みみサポおおいた）
 ☎ 097-538-6661
 FAX 097-538-6665
 Mail a33020@oen.ed.jp

きこえとことばの教育相談会

きこえやことばが気になるお子さまの育児や生活、教育などについてお気軽にご相談ください。個別相談、相談無料。秘密は厳守します。

時 7月29日（水）9時30分～15時30分
 場 別府市役所 5F-1会議室（別府市）
 対 0歳から18歳までの子と関係者
 料 無料（事前申込要）
 締 7月7日（火）
 申 日出町教育委員会 学校教育課
 ☎ 73-3171 FAX 72-8680
 問 大分県立聾学校（みみサポおおいた）
 ☎ 097-538-6664
 FAX 097-538-6665
 Mail a33020@oen.ed.jp

集まれ！日銀おおいた探検隊 2026 Summer 親子で出発！夏だけの特別ミッションに挑戦！！

時 7月22日（水）、29日（水）、8月5日（水）
 場 日本銀行大分支店（大分市）
 定 各日15組（先着順）
 料 無料
 問 日本銀行大分支店 見学受付
 ☎ 097-533-9115
 Mail ooita@boj.or.jp

9月訓練受講生募集 （ハロートレーニング）

【募集コース】

●電気設備技術科 ●ものづくり溶接科
 時（募集期間）
 6月24日（水）～7月29日（水）
 （訓練期間）
 9月1日（火）～2月26日（金）
 （説明会）7月14日（火）、28日（火）
 （見学会）7月7日（火）、21日（火）
 料 受講料無料
 問 ポリテクセンター大分
 ☎ 097-529-8615（受講者係）

大分で理想のマイホーム、見つめませんか？

大分県は、県内で『家を建てたい・購入したい・リフォーム』若者・子育て世帯を応援！大分県の無料相談窓口で、あなたの住まい探しをサポートします。土地探しや資金計画、法律問題まで、行政書士や不動産業者など専門家が解決へ導きます。夢のマイホーム実現に向けた第一歩を踏み出しませんか？

問 株式会社 クラシカ
 （主催：大分県おおいた創生推進課）
 申 ☎ 097-576-8801
<https://x.gd/xxr5g>

目と見え方の教育相談会

大分県立盲学校では視覚にかかわる巡回教育相談を行います。

時 8月5日（水）10時～15時
 場 アストくにさき 1階中会議室（国東市）
 対 見え方が気になる幼児児童生徒成人、およびその保護者・保育士・教育等関係者
 問 家庭での接し方、保育・教育・医療に関すること
 申（高校生以下）
 日出町教育委員会 学校教育課
 ☎ 73-3171 FAX 72-8680
 （高校生以上）大分県立盲学校
 締 7月21日（火）
 問 大分県立盲学校
 ☎ 097-532-2638

募集

子育て支援UPプログラム 『パソコン講座』

※年齢・性別を問いません。
 場 保健福祉センター
 締 7月24日（金）
 ◎自分のペースでWord・Excel
 時 8月7日（金）・14日（金）・
 21日（金）・28日（金）
 10時～12時
 料 4,000円
 ◎無料IT相談
 時 7月1日（水）・15日（水）
 8月5日（水）・19日（水）
 13時～15時
 申 問 パワーウェブ日出
 ☎ 75-8637 FAX 75-8638

ふらっとるーむ『ゆるる』

登校や学校生活に不安を感じる子どもや保護者の方。『ゆるる』で話すことであなたの心が少しでも軽くなればうれしいです。詳しくは、お問い合わせください。

時 毎月第3水曜日 10時～14時
 場 交流ひろば HiCaLi 多目的室1
 問 パワーウェブ日出
 ☎ 0977-75-8637

陽だまりがんサロン

がん患者サロンとは、がんを体験している仲間やそのご家族の交流の場です。一人で悩まずサロンに参加してみてください。参加無料、申込不要。

時 7月10日（金）14時～16時
 場 交流ひろば HiCaLi 多目的室3
 対 がん患者さんとご家族
 （ご家族だけの参加も可）
 問 がんサポートグループ
 『クーナフエゴ』
 ☎ 75-6053

健診に真剣！
 サンライズ健診センター
 サンライズ酒井病院併設 TEL 0977-72-2288

園児募集中

保育園 キッズガーデンさんらいず
 （一般保育・病児保育・病後児保育・一時預かり）
 TEL 0977-28-1001 お気軽にお問合せ下さい

Wi-Fiを使いたい！
 ネット動画を観たい…
 ご相談ください！！

＼ 地元にあるから直接話せる /
0977-24-3553
 ネットもテレビも電話もモバイルも **CTB先**

その他

バスの車内事故防止についてのお願い

走行中に席を離れると、転倒など思わぬけがをする場合があります。お降りの際は、バスが停留所についてドアが開いてから席をお立ち願います。

また、バスは安全運転に徹しておりますが、やむを得ず急ブレーキを掛ける場合があります。空席がある際はご着席いただき、満席のためお立ちになってご利用いただく場合には、吊革や握り棒にしっかりおつかまりください。バスの車内事故防止に皆さまのご理解とご協力をお願いします。

☎ 一般社団法人大分県バス協会

☎ 097-558-3946

『土地家屋調査士の日』無料相談

☎ 7月31日(金)10時～15時

☎ 交流ひろば HiCaLi 多目的室1

☎ 大分県土地家屋調査士会の会員が相談をお受けします。

①土地境界

②土地の登記(分筆・合筆・地目変更など)

③建物の登記(新築・増築・取り壊しなど)

☎ 無料

☎ 大分県土地家屋調査士会

☎ 097-532-7709

国税庁経験者採用試験受験者募集

人事院と熊本国税局では、国税庁経験者採用試験の受験者を募集します。

受験申込受付期間は、7月下旬から8月中旬を予定しています。受験資格などの詳細は、人事院ホームページ(国家公務員試験採用情報NAVI)をご覧ください。熊本国税局人事第二課試験研修係へお問い合わせください。

☎ 熊本国税局人事第二課試験研修係

☎ 096-354-6171(内線6046)

放送大学10月入学生募集

放送大学はテレビ・インターネットで授業を行う通信制の大学です。働きながら大学を卒業したい、学びを楽しみたいなど、さまざまな目的で幅広い方が学んでいます。

☎【募集学生の種類】

- 教養学部 -

科目履修生(6か月在学、希望科目履修)

選科履修生(1年間在学、希望科目履修)

全科履修生(4年以上在学、卒業を目指す)

- 大学院 -

修士科日生(6か月在学、希望科目履修)

選科選科生(1年間在学、希望科目履修)

☎【出願期間】～9月9日(インターネット可)【オープンキャンパス】

8月1日(土)、22日(土)、9月5日(土)

☎ 放送大学大分学習センター

☎ 67-1191

試験・講習

海上保安学校学生採用試験

海上保安庁の一般職員を養成する海上保安学校の学生を募集します。

☎【海上保安学校】

☎ 7月10日(金)～23日(木)

☎ 9月27日(日)

☎ 受験資格などの詳細は、人事院ホームページ(採用情報NAVI)でご確認ください。

☎ 大分海上保安部管理課

☎ 097-521-0112

Mail jcg-7oitakanri1@gxb.mlit.go.jp

下水道排水設備工事責任技術者 共通試験

☎ 10月18日(日)10時15分～12時30分

☎ J:COM ホルトホール大分(大分市)

☎ 詳細はお問い合わせください。

☎ 7月27日(月)～8月7日(金)

☎ 受験申込書は7月13日(月)から配布

☎ 5,000円(事前振り込み)

☎ 上下水道課管理係

☎ 73-3134 FAX 73-0843

ギャンブル依存症家族教室

☎ ギャンブル依存症を抱える方のご家族10名程度(先着)

☎ ①8月7日(金)13時30分～16時15分

☎ ②11月6日(金)13時30分～16時15分(①②の内容は同じです。)

☎ 大分県こころとからだの相談支援センター(大分市)

☎ 精神科医によるギャンブル依存症に関する講座、弁護士による借金問題についての講座、分かち合いなど

☎ 無料(事前申込要)

☎ ①7月29日(水)②10月28日(水)

☎ 大分県こころとからだの相談支援センター

☎ 097-541-6290

依存症家族の交流会『家族のつどい』

☎ アルコール・薬物・ギャンブルなど依存症を抱える方のご家族(各回先着7名まで)

☎ 原則毎月第2火曜日14時～15時

(月により変更あり。お問合せください)

☎ 大分県こころとからだの相談支援センター(大分市)

☎ 依存症についてのミニ講座、参加者同士の気持ちの分かち合いなど

☎ 無料(事前申込要)

☎ 参加月の第1金曜日17時まで

☎ 大分県こころとからだの相談支援センター

☎ 097-541-6290

大分県立農業大学校 オープンキャンパス『緑の学園』

☎ 8月2日(日)詳細はホームページ

☎ 大分県立農業大学校(豊後大野市)

☎ 水田、野菜、花き、果樹、畜産

☎ 電話またはホームページから申し込み

☎ 7月29日(水)

☎ 交通費は参加者負担。JR三重駅から無料送迎バスあり。

☎ 実習作業ができる服装、帽子など

☎ 大分県立農業大学校 教務課

☎ 0974-22-7582

FAX 0974-22-6387



社会福祉法人 陽谷福祉会
キッズステーションようこくえん

☎ 0977-72-0505

開園日:月～土曜日・祝日
(休:日曜日・12/30～1/3)

保育年齢:0歳児～3歳

開園時間:8:00～19:00

定員:12名

園児募集中

少人数でアットホームな保育園です♪

随時、見学・相談受付中 お問い合わせください

株式会社 ユービック

★請負業務:精密部品の組立検査
物流業務

★就業場所:日出町藤原5272-1
(日出工場構内請負)

★就業時間:8:00～17:30

♪業務拡張!増産中!地域活性化を目指します。(^^)

★各種保険完備、厚生年金・社会保険・雇用保険・労災保険

★JR陽谷駅よりR10号上り、フットサルコート先右折・車で5分

★求人専用ダイヤル:0120-800-284

その他何でもお問合せ:0977-76-5588(担当:本多・中村)

#業務拡張#

♪スタッフ募集♪



新刊案内

『日記をつけて何になる?』

蟹の親子 / 著
柏書房 / 刊

日々の出来事や気持ちを書き留める『日記』。日記を書くことに特別な決まりはありません。うれしかったことや少し落ち込んだこと、何気ない毎日を書き留めることで、自分の気持ちに気づくことができます。書く楽しさや続ける意味、やめてもいい気楽さまで、日記との付き合い方をやさしく教えてくれる一冊です。

今月のおすすめ本の紹介



【コミック本】

タイトル	出版者
税金で買った本	ずいの / 原作 系山 岡 / 漫画
呪術廻戦	芥見 下々 / 著
3月のライオン	羽海野 チカ / 著 先崎 学 / 将棋監修
将棋の渡辺くん	伊奈 めぐみ / 著
しずくちゃん	ぎぼ りつこ / 作・絵

【子育て支援の本】

タイトル	著者名
親が知っておきたい子どもの睡眠基本の「き」	南 陽一 / 編 田中 秀樹 / 編
子どもに習い事をさせたいと思ったら知りたいことが全部のってる本	石田 勝紀 / 監修
ねえ、作ろう！うちの定番おやつ	marimo
子どもが野球を始めたら読む本	上野 伸一 / 著 松井 克典 / 監修

■ 休館日
毎週月曜日 / 毎月末の木曜日
(祝日の場合は翌日の平日が
振替休日)

■ インスタグラム
『hiji_library』
随時、更新中！



■ 図書館のホームページ

イベント案内、本の検索ができます。



図書館だより



- Hiji Town
Library -

平日 9時30分～19時
土日祝 9時30分～17時30分
町立図書館 ☎ 72-3232
FAX 72-6999

図書館イベント情報

詳細はホームページや図書館だよりHiCaLiをご覧ください

図書館子育てイベントの日程は、21ページの子育てカレンダーにも掲載しています。

図書館ミニコンサート

演奏：大分県庁職員吹奏楽団
日時：7月25日(土) 14時～
場所：中央閲覧スペース

知っている曲から、ふるさとの物語まで。
家族みんなで楽しめる音楽を演奏します。
ぜひお楽しみください。



～安心・安全のための取り組み～ 防犯カメラを設置しました

近年、公共施設ではさまざまなトラブルが懸念されており、当館でも蔵書への汚損（ガムの付着）が相次いでいます。皆さまがこれからも安心して学び、憩える場所を守るため、防犯カメラを設置しました。トラブルを未然に防ぎ、大切な本と皆さまの安全を守るための取り組みです。

地域の共有財産である図書館を、誰もが気持ちよく利用できるよう、ご理解とご協力をお願い申し上げます。なお、防犯カメラのデータは上記の目的以外には使用しません。



福祉型 児童発達支援センター「プリンちゃん」



児童発達支援定員20名
保育所等訪問事業
相談支援センター(町委託)

県東部圏域の発達に不安を抱える未就学児をサポートする中核センターです



社会福祉法人 **みどり村**
☎0977-28-0250 (プリンちゃん)
☎0977-75-7020 (Mプラザ 相談支援)

住み慣れたご自宅に **看護・リハビリ**
にお伺い致します



クローバー
訪問看護ステーション

0978-97-2475



定期相談

家族・子育ての相談

- 家庭児童・母子婦人相談
相談先 子育て支援課 ☎ 73-3177
- 妊娠・出産・子育てに関する相談
相談先 日出町子ども家庭センター
(子育て支援課内) ☎ 73-3232
- いつでも子育てはっとライン
相談ダイヤル ☎ 0120-462-110
(24時間365日受付)
- 高齢者総合相談
相談先 地域包括支援センター
(介護福祉課内) ☎ 73-3115

こころの相談

- こころの相談会 (要予約)
場所 保健福祉センター
相談日 7月15日(水)
8時30分～16時30分
問合せ 健康増進課 健康推進係 ☎ 73-3130
メールでも予約可能になりました。
詳細は町HPをご覧ください(ページID:2757)
※申し込み多数のため、希望日にお受けできず
他の相談日をご案内する場合があります。
- 心の健康・認知症相談 (第2火曜日・要予約)
場所 県東部保健所(別府市)
相談日 7月14日(火)
15時30分～
※前週までに電話予約が必要です
問合せ 県東部保健所 ☎ 67-2511

生活相談

- 消費生活相談 (月～金曜日※祝休日を除く)
場所 総務課(役場新館2階)
日時 8時30分～17時
※専門相談員の在席は、月・木曜日(閉庁日の場合は
翌閉庁日)の10時～15時45分
問合せ 総務課 ☎ 73-3150
- 交通事故相談(電話・面接相談)
場所 県庁別館5階
相談日 平日(土・日・祝日を除く)
8時30分～12時、13時～17時15分
※面接時間は9時～16時
相談先 県生活環境企画課 ☎ 097-506-2166

人権相談

- 無料人権相談・電話相談
相談先 大分地方法務局杵築支局
日時 毎週木曜日 9時～16時
問合せ ☎ 0978-62-2271
- 無料人権電話相談
相談先 大分地方法務局杵築支局
問合せ ☎ 0978-62-2271
なびダイヤル ☎ 0570-003-110

法律・行政手続き相談

- 行政相談(第1火曜日、巡回相談)
場所 相談室(役場新館1階・会計課隣)
日時 7月7日(火)
10時～15時
問合せ 総務課 ☎ 73-3150
- 法律相談(第2・4火曜日・要予約)
日時 7月14日(火) 保健福祉センター
7月28日(火) 役場332会議室
13時30分～16時30分
費用 30分につき5,500円
※収入が一定以下の方および多重債務の相談は無料
申込・問合せ 大分県弁護士会
☎ 097-536-1458
- 行政書士無料相談会(第2金曜日)
相続・遺言、事業承継、各種許認可申請などの相談
場所 223会議室(役場新館2階)
日時 7月10日(金) 13時～15時
※予約順、1組30分以内
問合せ 大分県行政書士会杵築支部
☎ 75-8443(渡邊)
- 遺言公正証書などの無料相談会(第1水曜日・要予約)
場所 223会議室(役場新館2階)
日時 7月1日(水)
15時30分～17時
問合せ 大分公証人合同役場
☎ 097-535-0888
- 司法書士青年の会無料法律相談会
場所 223会議室(役場新館2階)
日時 7月13日(月)
13時30分～16時
※1組30分以内
※予約は前日17時までに下記へ
(土・日・祝日を除く)
問合せ 大分県司法書士青年の会
☎ 097-532-7055(岩井)

障がいについての相談

- 障がいのある方やご家族からの相談に応じます
相談先 みのり村Mプラザ
☎ 75-7020
相談先 太陽の家障害者生活支援センター
☎ 72-1682
相談先 相談支援事業所ほほえみ
☎ 72-1721
相談先 障がい者相談支援センター陽谷苑
☎ 72-1886
- 障がいのある方の『親なきあと相談室』
日時 平日(祝日、年末年始を除く)
9時～17時
場所 湧泉寮けいせんプラザ
問合せ 大分県湧泉寮 ☎ 72-1721
※相談無料、事前の申し込みが必要です

小児科・内科/予防接種・乳幼児健診
てしまこどもの杜クリニック

WEB診療予約

日出町3902-3 佐尾交差点を山側へ、ダイレックスそば

予防接種は診療時間内に実施できます
☎ 0977-28-0870 ☎

① 予防接種・健診の予約は
電話かWEB予約で

○ 診察時間
月・火・水・金 9:00～12:00 13:30～18:00
※13:30～14:30 乳児健診・予防接種優先
木 9:00～12:00
土 9:00～13:30

○ 休診日 日曜・祝日
木曜午後:健診(町・学校)、医師会業務など

江本眼科 再開

院長略歴

- ・順天堂大学眼科入局
柳橋病院・山梨県立中央病院・練馬総合病院 医長
- ・米国留学
- ・順天堂大学・防衛医大眼科講師
- ・目の病気の名医57人に選ばれる(平成4年)
- ・H.18 江本眼科 開院

月・火・木・金 9:00～12:00 13:30～17:00
水・土 9:00～12:00
電話 0977-28-1700

暮らしの掲示板

オレンジカフェ ひとやすみ

「認知症になっても住み慣れた日出町で自分らしく生活を送りたい」、そんな願いを叶えるための取り組みの一つに『ひとやすみ』があります。認知症に向き合っているご本人・ご家族・友人で認知症のことを知りたい方、予防したい方、どなたでも参加できます。お気軽にお立ち寄りください(ページID: 1411)。

■参加費：無料 ■時間：毎回 10時～11時30分

7月
予定

7月 2日(木) 川崎地区公民館 ホール
7月 9日(木) 大神地区公民館 会議室1
7月 16日(木) 交流ひろば HiCaLi 多目的室1・2

■問合せ 地域包括支援センター ☎ 73-3115

会員になって一緒に働きませんか？
シルバー人材センターの
入会説明会を開催します

あなたの豊かな経験と技術、能力を活かしてみませんか？

入会メリット

- 働き方の自由度が高い
- 健康づくりに役立ちます
- 第二の人生を輝かせましょう

■日時 7月14日(火)・28日(火)10時から
※毎月第2、第4火曜日に実施(約1時間)
■場所 (一社)日出町シルバー人材センター 研修室
(日出郵便局の西隣)
■対象 ○町内在住の60歳以上の方
○センターの趣旨、理念に賛同される方

■問合せ (一社)日出町シルバー人材センター
☎ 75-9620



作ろう！ マイナンバーカード



○本人確認書類やコンビニ交付、保険証などに使えるマイナンバーカード。申請は窓口でもスマホやパソコンからでもOK。申請方法など詳しくはご相談ください。

○マイナンバーカードの交付、更新、暗証番号設定の手続きは専用の端末で行います。平日来庁できない方のために不定期で日曜日に受付しています。

【日曜窓口】※要予約 7月12日(日) 9時～13時
【予約期間】予約は7月9日(木)までに、下記電話番号からお申し込みください。予約状況により、締切が早まる場合があります。次回は8月23日(日)の予定です。
(受付期間：7月13日(月)～8月20日(木))

■ 問合せ
マイナンバーカード窓口(役場3階) ☎ 73-3300
住民生活課(日曜開庁時) ☎ 73-3122
町ホームページ(ページID: 2405)

コンビニ交付利用応援キャンペーン実施中！
詳しくは町ホームページ(ID:4212)をご確認ください。

茶時
Chadoki

まるに

7月スケジュール

※日程は変更の可能性あり

4日(土)・5日(日)	ホテルオムレツたらちゃん (オムレツ・パンほか)
10日(金)	秘境の花屋 【秘境 BURGER TRUCK】 (ハンバーガー)
11日(土)・12日(日) 18日(土) 25日(土)・26日(日)	フードパレット色彩 (弁当・惣菜ほか)
15日(水)、16日(木)	パウロとエミの旅するキッチン (ブラジル料理)

【臨時休館のお知らせ】

7月7日(火)、8日(水)はこの丸館・茶時まるに内装工事のため休館します。

■『深見記念館』(利用者を随時募集中)

■『茶時まるに』出店者受付中(募集期間:3か月前の1日から前々月の10日まで)

■ 問合せ ひじ町ツーリズム協会 ☎ 72-4255



一般歯科・矯正歯科・小児歯科

山下歯科医院

歯科	矯正歯科					小児歯科	
	月	火	水	木	金	土	日祝
予約受付時間	●	●	●	—	●	●	—
9:00～12:30	●	●	●	—	●	●	—
14:00～17:00	●	●	●	—	●	—	—
14:00～17:00	—	—	—	—	—	●	—
休診日/木曜日・日曜日・祝日							

☎:0977-28-0058 速見郡日出町3184番地

消化器科・肛門科・外科・内科
泌尿器科・血液透析・リハビリテーション科

鈴木病院

速見郡日出町3904番6
TEL(代) 0977-73-2131

介護施設すずらん

・介護老人保健施設・グループホーム・デイケア
・ケアホーム・介護支援センター
速見郡日出町藤原1691番地1
TEL(代) 0977-73-2151

<https://www.suzuki-hp.or.jp>

俳句・川柳・短歌
7月号のテーマ 『涼』

【俳句】

水打ちて 風鈴運ぶ いやしの音ね

工藤 昭二

城下より 涼をもとめし 経塚へ

藤本 順一

【短歌】

水色に 揃ひしTシャツ 梅雨明けの

体操教室に 涼しさと呼ぶ

石吾 弓子

透明な 冷たさ伝う 足元に

木漏れ日揺らす 川のせせらぎ

田中 いづみ

海風に 運ばれ届く 出発は

夏の始まり 長声一発

渡邊 綾乃

【川柳】

涼やかに 早苗も揺れる 小昼時

岩尾 昭市

滝開き 涼を求めて 虹を見る

松川 真代

今回は、広報ひじ10月号に掲載予定です。
テーマと応募方法は、広報ひじ9月号で
お知らせします。

日出町の人のうごき

住民基本台帳登録人口（令和8年6月1日現在）

世帯数 13,014 (- 18)
人 27,511 (- 33)
男 13,211 (- 11)
女 14,300 (- 22)
南端 225 (± 0)
豊岡 6,865 (- 12)
日出 5,472 (- 18)
藤原 3,984 (- 1)
川崎 6,448 (+ 2)
大神 4,517 (- 4)
()内は前月比



7月の納期

納期限 **7月31日(金)**

- ・固定資産税 2期
- ・国民健康保険税 2期
- ・介護保険料 2期
- ・後期高齢者医療保険料 1期
- ・上下水道料 7月分

納付は安全・便利・確実な口座振替をご利用ください。

- 税務課 収納係 ☎ 73-3123
FAX 72-7294
- 上下水道課 管理係 ☎ 73-3134
FAX 73-0843

※氏名・行政区名などは、記載していただいた申込書などをもとに掲載しています。

お誕生おめでとう ※5月届出分（敬称略）



柳屋 柚葉 <small>ゆずは</small>	日野 桜利 <small>さくらと</small>	小宮 琥雅 <small>こみや こあ</small>	坂本 昊大 <small>さかもと こうた</small>	高根 玲愛 <small>たかね れいあ</small>	北村 海翔 <small>きたむらみ かいと</small>
(巧伸・果穂)	(佑哉・真末)	(大雅・麻梨)	(真樹・好)	(昌顕・美佳)	(猛)
内野)	内野)	東仁王	中の三)	中の三)	長野)

()内は保護者名・区名

お悔み申し上げます ※5月届出分（敬称略）



河野 文江	高松 秋吉	小西 弘四	徳久 美代子	工藤 モト子	牛迫 信江	有延 静子	今村 勇	利光 久子	南 育子
(86 八代)	(84 港)	(79 大神中央)	(88 大峯)	(102 辻の尾)	(86 則次)	(80 西部)	(80 東部)	(98 佐尾)	(100 太田)

()内は行年・区名

HOTEL SOLAGE SPLASH POOL

ホテルソラーージュの
スプラッシュプール

●開催期間
2026年7月11日(土)～9月27日(日)
〈ピーク期間/ 8月1日～16日〉
●9月5日(土)からは土・日・祝日(21・22・23日含)のみ営業です。
ホテルソラーージュ 大分・日出
●お問合せ、ご応募は TEL 0977-72-1800
〒879-1504 大分県速見郡日出町大神 7505

短期アルバイト募集!

2026 **7/11 SAT**
OPEN!
10:00～17:00

地元民様感謝企画
日出町民様 杵築市民様
入場料金より **200円割引!!**
※住所・氏名が掲載された物をご持参ください。※一部、適応外の日にちがございます。

〈交通費・送迎あり〉

①受付・監視業務
時間 9:00～18:00
時給 ・高校生/1,100円
・大学生、一般/1,200円
※業務内でプールに入水します。

②看護業務 (看護師有資格者希望)
時間 10:00～17:00
時給 ・一般/1,200円
・准看護師/1,300円
・正看護師/1,500円

③プールレストラン
時間 10:30～15:00
時給 ・高校生/1,100円
・大学生、一般/1,200円

●交通費 1日500円支給(全員)
●制服貸与 帽子 & Tシャツ

先ずはお気軽にお電話ください。ご応募お待ちしております! [担当/工藤]

日出町が舞台に!

映画の制作が 決定しました!

日出町の風景や暮らし、人の温かさを映画にのせて全国へ届けます。日出町ならではの物語を一緒につくるため、町民の皆さんのご参加とご協力をお願いします。

映画の力で、
日出町の魅力を全国に。



～ 映画制作への協賛のお願い ～

別府短編映画プロジェクトは、大分県内の市町村を舞台に短編映画を制作し、地域の風景や人、暮らしの魅力を映画を通じて全国へ届けていくプロジェクトです。このたび、その第10弾として、**日出町を舞台にした映画を制作することになりました!**

「映画には、まちの魅力を新しい形で伝え、訪れる人や応援してくれる人を増やす力がある」

日出町の美しい風景、地域に根ざした暮らし、人の温かさを一つの作品として残すことで、映画を通した賑わいづくりと町の発展に繋がりたいと考えています。

一方で、こうした映画制作や上映活動を継続していくためには、地域の皆さま、企業・団体の皆さまからの支援が大きな力となります。日出町の魅力を全国へ届けるこの取り組みを、ぜひ協賛という形で一緒に支えてください。ご協賛いただいた方には、金額に応じて映画エンドロールへの氏名掲載、公式ウェブサイトへの掲載、鑑賞チケットの進呈などを予定しています。

映画を『観る』だけでなく、日出町の物語を『共に創る』仲間として、一緒に映画を制作しませんか? 皆さまの温かいご支援を心よりお願いします。

町民 エキストラ募集

映画の中の日出町を、
一緒につくりませんか。



日出町を舞台にした短編映画の撮影にご協力いただける方を募集します。
年齢・経験は問いません。
1日だけの参加も歓迎です。

- 年齢・経験不問
- 1日だけでも歓迎
- 町内で撮影予定

エキストラの募集は、別府短編映画制作実行委員会ホームページで別途ご案内します。

日出町の映画制作を
協賛金で応援してください

別府短編映画制作実行委員会
Email beppu.tanpeneiga@gmail.com



協賛金の申込は
こちらから

発信中! /
町公式 SNS



マチイロアプリ



LINE @hijitown



X (旧 Twitter) @hijimachi



Facebook @hijimachi



Instagram @hiji_town